



สำนักงานคณะกรรมการการศึกษาขั้นพื้นฐาน กระทรวงศึกษาธิการ

รายงานผลการประเมินคุณภาพผู้เรียน (NT)

ชั้นประถมศึกษาปีที่ 3 ปีการศึกษา 2563

ฉบับที่ 1 แบบสรุปรายงานผลการทดสอบของศึกษาธิการจังหวัด (Province01)

1. ข้อมูลศึกษาธิการจังหวัด

ศึกษาธิการจังหวัด : สำนักงานศึกษาธิการจังหวัด เชียงราย

ศึกษาธิการภาค : สำนักงานศึกษาธิการภาค 16

ภาค : เหนือ

จำนวนนักเรียนที่เข้าสอบทั้งหมด : 14,408 คน(ปกติ:12,452 คน, พิเศษ:1,933 คน, Walk-in: 23 คน)

จำนวนโรงเรียนที่เข้าสอบ : 611 แห่ง

2. คะแนนสอบ NT

ด้าน	ศึกษาธิการจังหวัด	ศึกษาธิการภาค	ประเทศ	คะแนนเฉลี่ยร้อยละจำแนกตามสังกัด								
				สพฐ.	สข.	อปท.	กทม.	อว.	ตชด.	พทยา	โสมสคู	
ด้านคณิตศาสตร์ (Mathematics)	คะแนนเฉลี่ยร้อยละ	40.42	42.63	40.47	39.64	43.33	41.86	-	49.88	29.28	-	42.20
	S.D.	19.13	19.92	19.13	18.92	19.98	18.83	-	19.02	12.88	-	12.36
ด้านภาษาไทย (Thai Language)	คะแนนเฉลี่ยร้อยละ	45.67	47.86	47.46	44.72	48.86	48.36	-	52.21	32.95	-	40.80
	S.D.	17.14	17.18	17.58	16.97	17.43	16.84	-	15.79	13.70	-	11.48
รวมความสามารถทั้ง 2 ด้าน	คะแนนเฉลี่ยร้อยละ	43.06	45.25	43.97	42.19	46.10	45.11	-	51.04	31.12	-	41.50
	S.D.	32.87	33.65	33.23	32.50	33.83	32.20	-	31.69	24.18	-	22.31

3. กราฟเปรียบเทียบผลคะแนน NT ของศึกษาธิการจังหวัด ศึกษาธิการภาค สังกัด และประเทศ

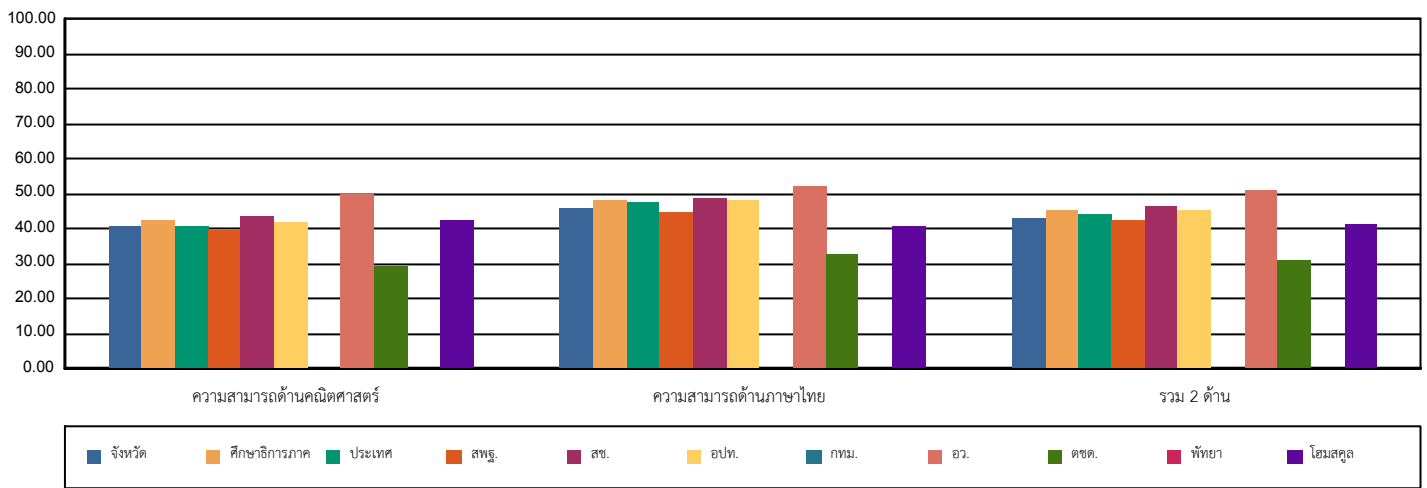

4. ตารางแสดงจำนวนและร้อยละนักเรียน จำแนกตามระดับคุณภาพ

ด้าน	จำนวนและร้อยละนักเรียน จำแนกตามระดับคุณภาพ (ยกเว้นเด็กพิเศษ และ Walk-in)							
	ดีมาก		ดี		พอใช้		ปรับปรุง	
	จำนวน	ร้อยละ	จำนวน	ร้อยละ	จำนวน	ร้อยละ	จำนวน	ร้อยละ
ความสามารถด้านคณิตศาสตร์	1,539	12.37	2,491	20.02	5,093	40.93	3,318	26.66
ความสามารถด้านภาษาไทย	1,357	10.89	4,180	33.57	4,351	34.94	2,562	20.57
รวม 2 ด้าน	1,183	9.51	3,311	26.61	5,294	42.55	2,651	21.31

หมายเหตุ : จำนวนนักเรียนที่เข้าสอบในแต่ละด้านอาจมีจำนวนไม่เท่ากับนักเรียนที่เข้าสอบทั้งหมดและอาจไม่เท่ากันทั้ง 2 ด้าน เนื่องจากมีผู้เข้าสอบบางคนเข้าสอบเพียงวิชาใดวิชาหนึ่ง



สำนักทดสอบทางการศึกษา
สำนักงานคณะกรรมการการศึกษาขั้นพื้นฐาน กระทรวงศึกษาธิการ
การประเมินคุณภาพผู้เรียน (NT) ชั้นประถมศึกษาปีที่ 3

5. คะแนนการประเมินรายด้านและรายมาตรฐาน						
ด้าน	คะแนน ร้อยละ	ระดับคุณภาพ				
		ปรับปรุง	พอใช้	ดี	ดีมาก	
ความสามารถด้านคณิตศาสตร์	40.42		●			
สาระที่ 1 จำนวนและพีชคณิต	38.32		●			
มาตรฐาน ค 1.1 เข้าใจความหลากหลายของการแสดงจำนวน ระบบจำนวน การดำเนินการของจำนวนผลที่เกิดขึ้นจากการดำเนินการ สมบัติของการดำเนินการ และนำไปใช้	38.00		●			
1. ป.3/2 เปรียบเทียบและเรียงลำดับจำนวนนับไม่เกิน 100,000 จากสถานการณ์ต่าง ๆ	51.45			●		
2. ป.3/4 เปรียบเทียบเศษส่วนที่ตัวเศษเท่ากัน โดยที่ตัวเศษน้อยกว่าหรือเท่ากับตัวส่วน	26.03	●				
3. ป.3/9 แสดงวิธีหาค่าตอบของโจทย์ปัญหา 2 ขั้นตอนของจำนวนนับไม่เกิน 100,000 และ 0	29.20		●			
4. ป.3/10 ทหาผลบวกของเศษส่วนที่มีตัวส่วนเท่ากัน และผลบวกไม่เกิน 1 และหาผลลบ ของเศษส่วนที่มีตัวส่วนเท่ากัน	50.75			●		
5. ป.3/11 แสดงวิธีหาค่าตอบของโจทย์ปัญหา การบวกเศษส่วนที่มีตัวส่วนเท่ากันและ ผลบวกไม่เกิน 1 และโจทย์ปัญหา การลบเศษส่วนที่มีตัวส่วนเท่ากัน	59.83			●		
มาตรฐาน ค 1.2 เข้าใจและวิเคราะห์แบบรูป ความสัมพันธ์ พหุนาม ลำดับและอนุกรม และนำไปใช้	40.52		●			
1. ป.3/1 ระบุจำนวนที่หายไปในรูปแบบรูปของ จำนวนที่เพิ่มขึ้นหรือลดลงที ละเท่า ๆ กัน	40.52		●			
สาระที่ 2 การวัดและเรขาคณิต	41.67		●			
มาตรฐาน ค 2.1 เข้าใจพื้นฐานเกี่ยวกับการวัด วัดและคาดคะเนขนาดของสิ่งที่ต้องการวัด และนำไปใช้	39.11		●			
1. ป.3/1 แสดงวิธีหาค่าตอบของโจทย์ปัญหาเกี่ยวกับเงิน	49.21			●		
2. ป.3/2 แสดงวิธีหาค่าตอบของโจทย์ปัญหาเกี่ยวกับเวลา และระยะเวลา	34.39		●			
3. ป.3/5 เปรียบเทียบความยาวระหว่างเส้นตรงที่มีลิเมตร เมตรกับเซนติเมตร กิโลเมตรกับเมตร จากสถานการณ์ต่าง ๆ	58.46			●		
4. ป.3/6 แสดงวิธีหาค่าตอบของโจทย์ปัญหาเกี่ยวกับความยาว ที่มีหน่วยเป็นเซนติเมตร และมีลิเมตร เมตรและเซนติเมตร กิโลเมตรและเมตร	32.25		●			
5. ป.3/9 เปรียบเทียบน้ำหนักระหว่างกิโลกรัมกับกรัม เมตริกตันกับกิโลกรัม จากสถานการณ์ต่าง ๆ	40.55		●			
6. ป.3/10 แสดงวิธีหาค่าตอบของโจทย์ปัญหาเกี่ยวกับน้ำหนักที่มีหน่วยเป็น กิโลกรัมกับกรัม เมตริกตันกับกิโลกรัม	27.11		●			
7. ป.3/13 แสดงวิธีหาค่าตอบของโจทย์ปัญหาเกี่ยวกับปริมาตรและความจุที่มีหน่วย เป็นลิตรและมีลิตรลิตร	42.51		●			
มาตรฐาน ค 2.2 เข้าใจและวิเคราะห์รูปเรขาคณิต สมบัติของรูปเรขาคณิต ความสัมพันธ์ระหว่างรูปเรขาคณิตและทฤษฎีบททางเรขาคณิต และนำไปใช้	57.86			●		
1. ป.3/1 ระบุรูปเรขาคณิตสองมิติที่มีแกนสมมาตร และจำนวนแกนสมมาตร	57.86			●		
สาระที่ 3 สถิติและความน่าจะเป็น	45.28		●			
มาตรฐาน ค 3.1 เข้าใจกระบวนการทางสถิติ และใช้ความรู้ทางสถิติในกาแก้ปัญหา	45.28		●			
1. ป.3/1 เขียนแผนภูมิรูปภาพ และใช้ข้อมูลจากแผนภูมิรูปภาพในการหาค่าตอบ ของโจทย์ปัญหา	41.21		●			
2. ป.3/2 เขียนตารางทางเดียวจากข้อมูลที่ เป็นจำนวนนับ และใช้ข้อมูลจากตาราง ทางเดียวในการหาค่าตอบของโจทย์ปัญหา	53.42			●		
ความสามารถด้านภาษาไทย	45.67		●			
มาตรฐาน ท 1.1 ใช้กระบวนการอ่านสร้างความรู้และความคิดเพื่อนำไปใช้ตัดสินใจ แก้ปัญหาในการดำเนินชีวิต และมีนิสัยรักการอ่าน	50.73		●	●		
1. ป.3/2 อธิบายความหมายของคำและข้อความที่อ่าน	42.01		●			
2. ป.3/3 ตั้งคำถามและตอบคำถามเชิงเหตุผลเกี่ยวกับเรื่อง	48.19		●			
3. ป.3/4 ลำดับเหตุการณ์และคาดคะเนเหตุการณ์จากเรื่องที่อ่าน โดยระบุเหตุผลประกอบ	53.32			●		
4. ป.3/5 สรุปความรู้และข้อคิดจากเรื่องที่อ่านเพื่อนำไปใช้ในชีวิตประจำวัน	53.77			●		
5. ป.3/7 อ่านหรือเขียนเชิงอธิบายและปฏิบัติตามคำสั่งหรือข้อแนะนำ	63.91			●		
6. ป.3/8 อธิบายความหมายของข้อมูลจากแผนภาพ แผนที่ และแผนภูมิ	43.17		●			
มาตรฐาน ท 2.1 ใช้กระบวนการเขียนเขียนสื่อสาร เขียนเรียงความ ย่อความ และเขียนเรื่องราวในรูปแบบต่าง ๆ เขียนรายงานข้อมูลสารสนเทศและรายงานการศึกษาค้นคว้าอย่างมีประสิทธิภาพ	44.00		●			
1. ป.3/2 เขียนบรรยายเกี่ยวกับสิ่งใดสิ่งหนึ่งได้อย่างชัดเจน	33.00		●			
2. ป.3/4 เขียนจดหมายลาครู	38.00		●			
3. ป.3/5 เขียนเรื่องตามจินตนาการ	56.14			●		
มาตรฐาน ท 3.1 สามารถเลือกฟังและดูอย่างมีวิจารณญาณ และพูดแสดงความรู้ ความคิด และความรู้สึกในโอกาสต่าง ๆ อย่างมีวิจารณญาณและสร้างสรรค์	42.33		●			
1. ป.3/2 บอกสาระสำคัญจากการฟังและการดู	49.69			●		
2. ป.3/3 ตั้งคำถามและตอบคำถามเกี่ยวกับเรื่องที่ฟังและดู	34.97		●			
มาตรฐาน ท 4.1 เข้าใจธรรมชาติของภาษาและหลักภาษาไทย การเปลี่ยนแปลงของภาษาและพลังของภาษา ภูมิปัญญา ทางภาษา และรักษาภาษาไทยไว้เป็นสมบัติ ของชาติ	45.51		●			
1. ป.3/1 เขียนสะกดคำและบอกความหมายของคำ	36.46		●			
2. ป.3/2 ระบุชนิดและหน้าที่ของคำในประโยค	49.82			●		
3. ป.3/4 แต่งประโยคง่าย ๆ	59.48			●		
4. ป.3/5 แต่งคำคล้องจองและคำขวัญ	32.97		●			
5. ป.3/6 เลือกใช้ภาษาไทยมาตรฐานและภาษาถิ่นได้เหมาะสมกับกาลเทศะ	46.71		●			
มาตรฐาน ท 5.1 เข้าใจและแสดงความคิดเห็น วิเคราะห์วรรณคดีและวรรณกรรมไทยอย่างเห็นคุณค่า และนำมาประยุกต์ใช้ในชีวิตจริง	34.96		●			
1. ป.3/1 ระบุข้อคิดที่ได้จากการอ่านวรรณกรรมเพื่อนำไปใช้ในชีวิตประจำวัน	37.65		●			
2. ป.3/3 แสดงความคิดเห็นเกี่ยวกับวรรณคดีที่อ่าน	32.27		●			
รวม 2 ด้าน	43.06		●			

6. เกณฑ์การตัดสินระดับคุณภาพในแต่ละความสามารถ						
ระดับคุณภาพ	ช่วงคะแนนและคะแนนร้อยละในแต่ละระดับคุณภาพ					
	ด้านคณิตศาสตร์(ร้อยละ)		ด้านภาษาไทย(ร้อยละ)		รวมทั้ง 2 ด้าน	
	คะแนน	ร้อยละ	คะแนน	ร้อยละ	คะแนน	ร้อยละ
ดีมาก	67 - 100	67 - 100	68 - 100	68 - 100	135 - 200	67.5 - 100
ดี	47 - 66.99	47 - 66.99	49 - 67.99	49 - 67.99	96 - 134.99	48 - 67.49
พอใช้	27 - 46.99	27 - 46.99	30 - 48.99	30 - 48.99	57 - 95.99	28.5 - 47.99
ปรับปรุง	0 - 26.99	0 - 26.99	0 - 29.99	0 - 29.99	0 - 56.99	0 - 28.49



สำนักงานคณะกรรมการการศึกษาขั้นพื้นฐาน กระทรวงศึกษาธิการ

รายงานผลการประเมินคุณภาพผู้เรียน (NT)

ชั้นประถมศึกษาปีที่ 3 ปีการศึกษา 2563

ฉบับที่ 2 แบบรายงานค่าสถิติพื้นฐานผลการทดสอบของศึกษาธิการจังหวัด (Province02)

ศึกษาธิการจังหวัด : สำนักงานศึกษาธิการจังหวัด เชียงราย

ศึกษาธิการภาค : สำนักงานศึกษาธิการภาค 16

ภาค : เหนือ

จำนวนนักเรียนที่เข้าสอบทั้งหมด 14,408 คน(ปกติ:12,452 คน, พิเศษ:1,934 คน, Walk-in: 27 คน)

จำนวนโรงเรียนที่เข้าสอบ : 611 แห่ง

1. ความสามารถด้านคณิตศาสตร์

ระดับ	จำนวนผู้เข้าสอบ (ไม่รวม นร.Walk-in และพิเศษ)	คะแนนเฉลี่ย ร้อยละ(Mean%)	ส่วนเบี่ยงเบน มาตรฐาน (S.D.)	คะแนนสูงสุด (Max.)	คะแนนต่ำสุด (Min.)	มัธยฐาน (Median)	ฐานนิยม (Mode)	นักเรียนที่มีคะแนน ร้อยละ 50 ขึ้นไป
จังหวัด	12,441	40.42	19.13	100	0	36.00	27.00	3,558
ศึกษาธิการภาค	22,566	42.63	19.92	100	0	38.00	27.00	7,379
ประเทศ	653,442	40.47	19.13	100	0	36.00	24.00	185,564

2. ความสามารถด้านภาษาไทย

ระดับ	จำนวนผู้เข้าสอบ (ไม่รวม นร.Walk-in และพิเศษ)	คะแนนเฉลี่ย ร้อยละ(Mean%)	ส่วนเบี่ยงเบน มาตรฐาน (S.D.)	คะแนนสูงสุด (Max.)	คะแนนต่ำสุด (Min.)	มัธยฐาน (Median)	ฐานนิยม (Mode)	นักเรียนที่มีคะแนน ร้อยละ 50 ขึ้นไป
จังหวัด	12,450	45.67	17.14	97.50	1.00	45.50	21.00	5,280
ศึกษาธิการภาค	22,574	47.86	17.18	99.00	1.00	48.50	24.00	10,647
ประเทศ	653,405	47.46	17.58	100	0	47.50	27.00	298,530

รวม 2 ด้าน

ระดับ	จำนวนผู้เข้าสอบ (ไม่รวม นร.Walk-in และพิเศษ)	คะแนนเฉลี่ย ร้อยละ(Mean%)	ส่วนเบี่ยงเบน มาตรฐาน (S.D.)	คะแนนสูงสุด (Max.)	คะแนนต่ำสุด (Min.)	มัธยฐาน (Median)	ฐานนิยม (Mode)	นักเรียนที่มีคะแนน ร้อยละ 50 ขึ้นไป
จังหวัด	12,439	43.06	32.87	95.50	6.00	41.00	25.50	4,061
ศึกษาธิการภาค	22,563	45.25	33.65	97.00	6.00	43.50	25.50	8,428
ประเทศ	653,342	43.97	33.23	100	0	41.75	25.50	222,666



สำนักงานคณะกรรมการการศึกษาขั้นพื้นฐาน กระทรวงศึกษาธิการ
รายงานผลการประเมินคุณภาพผู้เรียน (NT)
ชั้นประถมศึกษาปีที่ 3 ปีการศึกษา 2563
ฉบับที่ 5 แบบรายงานจำนวนนักเรียนที่ตอบข้อสอบถูกรายชื่อ (Province05)

ศึกษาธิการจังหวัด : สำนักงานศึกษาธิการจังหวัด เชียงราย

ศึกษาธิการภาค สำนักงานศึกษาธิการภาค 16

ภาค : เหนือ

จำนวนโรงเรียนที่เข้าสอบ : 611 แห่ง

จำนวนนักเรียนที่เข้าสอบทั้งหมด : 14,408 คน(ปกติ:12,452 คน, พิเศษ:1,933 คน, Walk-in: 23 คน)

วิชา : ความสามารถด้านคณิตศาสตร์		
ข้อที่	ร้อยละของนักเรียนที่ตอบถูกจำแนกตามระดับ	
	ศึกษาธิการจังหวัด	ประเทศ
1	51.47	47.72
2	28.10	31.14
3	24.00	25.98
4	16.45	17.68
5	40.38	41.70
6	58.03	56.95
7	43.59	42.57
8	52.17	50.85
9	67.58	66.24
10	41.23	40.84
11	39.88	38.27
12	47.53	46.39
13	41.57	41.98
14	27.30	27.84
15	58.52	56.31
16	21.65	22.13
17	42.93	42.77
18	40.58	39.62
19	25.51	26.19
20	40.42	40.57
21	44.78	44.36
22	32.41	30.86
23	83.54	82.65
24	51.55	50.74
25	31.05	31.07
26	53.64	51.63
27	100.00	100.00
28	99.98	99.99
29	100.00	100.00
30	99.98	99.97



สำนักงานคณะกรรมการการศึกษาขั้นพื้นฐาน กระทรวงศึกษาธิการ
รายงานผลการประเมินคุณภาพผู้เรียน (NT)
ชั้นประถมศึกษาปีที่ 3 ปีการศึกษา 2563
ฉบับที่ 5 แบบรายงานจำนวนนักเรียนที่ตอบข้อสอบถูกรายข้อ (Province05)

ศึกษาธิการจังหวัด : สำนักงานศึกษาธิการจังหวัด เชียงราย

ศึกษาธิการภาค สำนักงานศึกษาธิการภาค 16

ภาค : เหนือ

จำนวนโรงเรียนที่เข้าสอบ : 611 แห่ง

จำนวนนักเรียนที่เข้าสอบทั้งหมด : 14,408 คน(ปกติ:12,452 คน, พิเศษ:1,933 คน, Walk-in: 23 คน)

วิชา : ความสามารถด้านภาษาไทย		
ข้อที่	ร้อยละของนักเรียนที่ตอบถูกจำแนกตามระดับ	
	ศึกษาธิการจังหวัด	ประเทศ
1	37.04	39.85
2	47.03	51.12
3	35.47	35.05
4	61.03	61.70
5	52.33	52.14
6	54.41	54.78
7	72.33	72.76
8	35.30	37.57
9	60.85	59.74
10	67.11	66.23
11	45.62	45.91
12	40.82	38.98
13	49.78	49.52
14	35.01	37.21
15	39.91	43.16
16	33.14	32.88
17	38.23	36.97
18	61.60	61.12
19	67.58	66.99
20	51.52	51.16
21	46.93	50.92
22	46.68	47.03
23	33.22	33.69
24	42.25	40.80
25	29.64	30.01
26	35.15	37.83
27	100.00	100.00
28	99.99	99.99
29	99.99	99.99
30	100.00	99.98



สำนักงานคณะกรรมการการศึกษาขั้นพื้นฐาน กระทรวงศึกษาธิการ

รายงานผลการประเมินคุณภาพผู้เรียน (NT)

ชั้นประถมศึกษาปีที่ 3 ปีการศึกษา 2563

ฉบับที่ 6 แบบรายงานจำนวนนักเรียนจำแนกตามช่วงคะแนนร้อยละของผลการสอบ (Province06)

ศึกษาธิการจังหวัด : สำนักงานศึกษาธิการจังหวัด เชียงราย

ศึกษาธิการภาค : สำนักงานศึกษาธิการภาค 16

ภาค : เหนือ

จำนวนนักเรียนที่เข้าสอบทั้งหมด : 14,408 คน(ปกติ:12,452 คน, พิเศษ:1,933 คน, Walk-in: 23 คน)

จำนวนโรงเรียนที่เข้าสอบ 611 แห่ง

รหัสวิชา	ชื่อวิชา		0.00-10.00	10.01-20.00	20.01-30.00	30.01-40.00	40.01-50.00	50.01-60.00	60.01-70.00	70.01-80.00	80.01-90.00	90.01-99.99	100.00	รวม
11	ความสามารถด้านคณิตศาสตร์	จำนวน	100	1,339	3,293	2,572	1,735	1,261	983	651	386	118	3	12,441
		ร้อยละ	3.02	13.06	28.28	21.99	15.42	12.59	10.84	9.05	6.45	3.82	0.79	
12	ความสามารถด้านภาษาไทย	จำนวน	67	718	1,946	2,297	2,281	2,361	1,758	846	161	15	0	12,450
		ร้อยละ	2.77	8.59	18.02	19.85	19.43	20.51	16.69	10.12	3.82	1.08	0.00	
991	รวม 2 ด้าน	จำนวน	7	641	2,540	2,823	2,425	1,793	1,355	663	178	14	0	12,439
		ร้อยละ	2.43	8.40	23.21	24.07	20.63	16.53	14.28	9.53	4.50	0.92	0.00	