

ที่ ศธ ๐๒๖๘/ ๖๕๖๔



สำนักงานศึกษาธิการจังหวัดเชียงราย
๕๗/๓๓ หมู่ ๒๒ ตำบลรอบเวียง
อำเภอเมือง จังหวัดเชียงราย ๕๗๐๐๐

๒ มิถุนายน ๒๕๖๔

เรื่อง รายงานผลการทดสอบทางการศึกษาระดับชาติขั้นพื้นฐาน (O-NET) ชั้นประถมศึกษาปีที่ ๖
ชั้นมัธยมศึกษาปีที่ ๓ และชั้นมัธยมศึกษาปีที่ ๖ ปีการศึกษา ๒๕๖๓

เรียน หัวหน้าหน่วยงานทางการศึกษาในจังหวัดเชียงรายทุกหน่วยงาน

สิ่งที่ส่งมาด้วย รายงานผลการทดสอบทางการศึกษาระดับชาติขั้นพื้นฐาน (O-NET) จำนวน ๑ เล่ม

ตามที่สถาบันทดสอบทางการศึกษาแห่งชาติ (องค์การมหาชน) ได้มอบหมายให้สำนักงานศึกษาธิการจังหวัดเชียงราย เป็นศูนย์สอบในการทดสอบทางการศึกษาระดับชาติขั้นพื้นฐาน (O-NET) ปีการศึกษา ๒๕๖๓ ระดับชั้นประถมศึกษาปีที่ ๖ และชั้นมัธยมศึกษาปีที่ ๓ ให้แก่โรงเรียนเอกชนและโรงเรียนสังกัดองค์กรปกครองส่วนท้องถิ่นภายในจังหวัด และได้ให้สิทธิ์การเข้าถึงข้อมูลผลการทดสอบระดับชาติขั้นพื้นฐาน (O-NET) ชั้นประถมศึกษาปีที่ ๖ ชั้นมัธยมศึกษาปีที่ ๓ และชั้นมัธยมศึกษาปีที่ ๖ ปีการศึกษา ๒๕๖๓ ของโรงเรียนในจังหวัดเชียงรายนั้น

ในการนี้สำนักงานศึกษาธิการจังหวัดเชียงราย ได้ดำเนินการสรุปผลการทดสอบทางการศึกษาระดับชาติขั้นพื้นฐาน (O-NET) ปีการศึกษา ๒๕๖๓ เสร็จเรียบร้อยแล้ว จึงนำส่งให้หน่วยงานท่านได้ใช้เป็นข้อมูลสารสนเทศ เพื่อวางแผนในการยกระดับคุณภาพการศึกษาของหน่วยงานท่านต่อไป

จึงเรียนมาเพื่อโปรดทราบ

ขอแสดงความนับถือ

(นายวิญญู สันติภาพวิวัฒนา)
ศึกษาธิการจังหวัดเชียงราย

กลุ่มนิเทศ ติดตามและประเมินผล สำนักงานศึกษาธิการจังหวัดเชียงราย

โทร. ๐๕๓-๗๑๙๔๘๑ โทรสาร. ๐๕๓-๗๑๙๔๘๓



สถาบันทดสอบทางการศึกษาแห่งชาติ (องค์การมหาชน)
National Institute of Educational Testing Service (Public Organization)



รายงานผลการทดสอบทางการศึกษาระดับชาติ
ขั้นพื้นฐาน (O-NET)
ปีการศึกษา 2563

สำนักงานศึกษาธิการจังหวัดเชียงราย

เอกสารลำดับที่ 3/2564
กลุ่มนิเทศ ติดตามและประเมินผล
สำนักงานศึกษาธิการจังหวัดเชียงราย
สำนักปลัดกระทรวงศึกษาธิการ
กระทรวงศึกษาธิการ



คำนำ

รายงานผลการทดสอบทางการศึกษาระดับชาติด้านพื้นฐาน (Ordinary National Educational Test : O-NET) ปีการศึกษา 2563 สำนักงานศึกษาธิการจังหวัดเชียงราย เล่มนี้ จัดทำขึ้น เพื่อรวบรวมข้อมูลสารสนเทศที่เกี่ยวข้องกับการทดสอบทางการศึกษาระดับชาติด้านพื้นฐาน (O-NET) ปีการศึกษา 2563 นักเรียนระดับชั้นประถมศึกษาปีที่ 6 ชั้นมัธยมศึกษาปีที่ 3 และชั้นมัธยมศึกษาปีที่ 6 ของหน่วยงานทางการศึกษาในจังหวัดเชียงราย เพื่อเป็นข้อมูลพื้นฐานให้ผู้ที่เกี่ยวข้อง ได้นำไปใช้ในการบริหารจัดการและวางแผนการพัฒนาในด้านต่างๆ อันจะเป็นประโยชน์ต่อการพัฒนาคุณภาพการศึกษาในภาพรวมของจังหวัดเชียงราย อันจะส่งผลถึงการพัฒนาคุณภาพผู้เรียน ซึ่งเป็นกำลังสำคัญในการพัฒนาประเทศชาติต่อไป

ขอขอบคุณบุคลากรของสำนักงานศึกษาธิการจังหวัดเชียงราย และบุคลากรที่เกี่ยวข้องกับข้อมูลสารสนเทศทางการศึกษาในทุกหน่วยงานทางการศึกษาในพื้นที่จังหวัดเชียงรายที่ได้รวบรวม และอำนวยความสะดวกในรวบรวมและการจัดเก็บข้อมูลในครั้งนี้ หวังเป็นอย่างยิ่งว่ารายงานผลการทดสอบทางการศึกษาระดับชาติด้านพื้นฐาน (Ordinary National Educational Test : O-NET) ปีการศึกษา 2563 สำนักงานศึกษาธิการจังหวัดเชียงราย เล่มนี้ จะเป็นประโยชน์ต่อทุกฝ่ายที่มีส่วนเกี่ยวข้องกับการจัดการศึกษา และนำผลที่ได้ไปใช้เป็นข้อมูลพื้นฐานในการพัฒนาคุณภาพการศึกษาต่อไป

กลุ่มนิเทศ ติดตาม และประเมินผล
สำนักงานศึกษาธิการจังหวัดเชียงราย

สารบัญ

	หน้า
บทสรุปผู้บริหาร	ก
คำนำ	ข
สารบัญ	ค
สารบัญตาราง	ง
สารบัญภาพ	จ
บทที่	
1 บทนำ	1
ความเป็นมาและความสำคัญของปัญหา	1
วัตถุประสงค์	2
นิยามศัพท์เฉพาะ	3
ประโยชน์ที่ได้รับ	4
ขอบเขตของการรายงาน	4
2 การดำเนินการทดสอบ	5
กำหนดการและระดับชั้นที่ทำการประเมิน	5
วัตถุประสงค์ของการทดสอบทางการศึกษาระดับชาติด้านพื้นฐาน (O-NET)	5
เครื่องมือที่ใช้ในการทดสอบทางการศึกษาระดับชาติด้านพื้นฐาน (O-NET)	6
กลุ่มเป้าหมายที่จัดสอบ	8
การดำเนินงาน	9
ข้อมูลที่ใช้ในการวิเคราะห์	10
การวิเคราะห์ข้อมูล	10
สถิติที่ใช้ในการวิเคราะห์ข้อมูลและการนำเสนอข้อมูล	10
3 ผลการทดสอบ	11
ผลการทดสอบทางการศึกษาระดับชาติด้านพื้นฐาน (O-NET) ปีการศึกษา 2563	12
ภาคผนวก	34
ก ผลการทดสอบทางการศึกษาระดับชาติด้านพื้นฐาน (O-NET) ปีการศึกษา 2563 ระดับชั้นประถมศึกษาปีที่ 6 สถานศึกษาในจังหวัดเชียงราย จำแนกรายโรงเรียน	35
ข ผลการทดสอบทางการศึกษาระดับชาติด้านพื้นฐาน (O-NET) ปีการศึกษา 2563 ระดับชั้นมัธยมศึกษาปีที่ 3 สถานศึกษาในจังหวัดเชียงราย จำแนกรายโรงเรียน	64
ค ผลการทดสอบทางการศึกษาระดับชาติด้านพื้นฐาน (O-NET) ปีการศึกษา 2563 ระดับชั้นมัธยมศึกษาปีที่ 6 สถานศึกษาในจังหวัดเชียงราย จำแนกรายโรงเรียน	75
คณะผู้จัดทำ	80

สารบัญตาราง

ตารางที่	หน้า
1 โครงสร้างและรูปแบบของข้อสอบการทดสอบทางการศึกษาระดับชาติด้านขั้นพื้นฐาน (O-NET) ชั้นประถมศึกษาปีที่ 6 ประจำปีการศึกษา 2563	7
2 โครงสร้างและรูปแบบของข้อสอบการทดสอบทางการศึกษาระดับชาติด้านขั้นพื้นฐาน (O-NET) ชั้นมัธยมศึกษาปีที่ 3 ประจำปีการศึกษา 2563	7
3 โครงสร้างและรูปแบบของข้อสอบการทดสอบทางการศึกษาระดับชาติด้านขั้นพื้นฐาน (O-NET) ชั้นมัธยมศึกษาปีที่ 6 ประจำปีการศึกษา 2563	8
4 แสดงผลการทดสอบทางการศึกษาระดับชาติด้านขั้นพื้นฐาน (O-NET) ระดับชั้นประถมศึกษาปีที่ 6 ปีการศึกษา 2561 - 2563 จำแนกตามระดับ/สังกัด	12
5 แสดงผลการทดสอบทางการศึกษาระดับชาติด้านขั้นพื้นฐาน (O-NET) ระดับชั้นมัธยมศึกษาปีที่ 3 ปีการศึกษา 2561 - 2563 จำแนกตามระดับ/สังกัด	13
6 แสดงผลการทดสอบทางการศึกษาระดับชาติด้านขั้นพื้นฐาน (O-NET) ระดับชั้นมัธยมศึกษาปีที่ 6 ปีการศึกษา 2561 - 2563 จำแนกตามระดับ/สังกัด	14
7 แสดงผลการทดสอบทางการศึกษาระดับชาติด้านขั้นพื้นฐาน (O-NET) ชั้นประถมศึกษาปีที่ 6 ปีการศึกษา 2563 ระดับ/สังกัด จำแนกตามกลุ่มสาระการเรียนรู้	15
8 แสดงผลการทดสอบทางการศึกษาระดับชาติด้านขั้นพื้นฐาน (O-NET) ชั้นมัธยมศึกษาปีที่ 3 ปีการศึกษา 2563 ระดับ/สังกัด แยกตามกลุ่มสาระการเรียนรู้	19
9 แสดงผลการทดสอบทางการศึกษาระดับชาติด้านขั้นพื้นฐาน (O-NET) ชั้นมัธยมศึกษาปีที่ 6 ปีการศึกษา 2563 ระดับ/สังกัด แยกตามกลุ่มสาระการเรียนรู้	23
10 แสดงผลการทดสอบทางการศึกษาระดับชาติด้านขั้นพื้นฐาน (O-NET) ชั้นประถมศึกษาปีที่ 6 ปีการศึกษา 2561 - 2563 ระดับจังหวัดเชียงราย จำแนกตามกลุ่มสาระการเรียนรู้	27
11 แสดงผลการทดสอบทางการศึกษาระดับชาติด้านขั้นพื้นฐาน (O-NET) ชั้นมัธยมศึกษาปีที่ 3 ปีการศึกษา 2561 - 2563 ระดับจังหวัดเชียงราย จำแนกตามกลุ่มสาระการเรียนรู้	28
12 แสดงผลการทดสอบทางการศึกษาระดับชาติด้านขั้นพื้นฐาน (O-NET) ชั้นมัธยมศึกษาปีที่ 6 ปีการศึกษา 2561 - 2563 ระดับจังหวัดเชียงราย จำแนกตามกลุ่มสาระการเรียนรู้	29

1 บทนำ

ความเป็นมาและความสำคัญของปัญหา

“...การศึกษาเป็นปัจจัยสำคัญในการสร้างและพัฒนาความรู้ ความคิด ความประพฤติ และคุณธรรมของบุคคลสังคมและบ้านเมืองใดให้การศึกษาที่ดีแก่เยาวชนได้อย่างครบถ้วน ล้วนพอเหมาะกันทุกๆ ด้าน สังคมและบ้านเมืองนั้นก็จะมีพลเมืองมั่นคงของประเทศชาติไว้ และพัฒนาให้ก้าวหน้าต่อไปได้โดยตลอด...” พระบรมราโชวาทเกี่ยวกับการศึกษาของพระบาทสมเด็จพระเจ้าอยู่หัวรัชกาลที่ 9

การวางรากฐานการพัฒนาทรัพยากรมนุษย์ของประเทศอย่างเป็นระบบให้เป็นทรัพยากรมนุษย์ที่ดี เก่ง และมีคุณภาพ มีทักษะที่จำเป็นในศตวรรษที่ 21 พร้อมขับเคลื่อนการพัฒนาประเทศไปข้างหน้าอย่างเต็มศักยภาพ จึงเป็นจุดเน้นของการพัฒนาและยกระดับคนในทุกมิติในทุกช่วงวัยตามยุทธศาสตร์ชาติ (พ.ศ.2561-2580) โดยที่ยุทธศาสตร์ชาติด้านการพัฒนาและเสริมสร้างศักยภาพทรัพยากรมนุษย์ กำหนดการปฏิรูปกระบวนการเรียนรู้ที่ตอบสนองต่อการเปลี่ยนแปลงในศตวรรษที่ 21 มุ่งเน้นผู้เรียนให้มีทักษะการเรียนรู้และมีใจใฝ่เรียนรู้ตลอดเวลา มีการออกแบบระบบการเรียนรู้ใหม่การเปลี่ยนบทบาทครู การเพิ่มประสิทธิภาพ ระบบบริหารจัดการศึกษา และกำหนดการเพิ่มประสิทธิภาพระบบบริหารจัดการศึกษา ในทุกระดับ ทุกประเภท จัดให้มีมาตรฐานขั้นต่ำของสถานศึกษาในทุกระดับจัดโครงสร้างการจัดการศึกษา เพื่อสร้างความรับผิดชอบต่อผลลัพธ์และให้เอื้อต่อการเข้าถึงการศึกษาอย่างเสมอภาคทั่วถึง และใช้ทรัพยากรได้อย่างมีประสิทธิภาพ รวมทั้งมีการปฏิรูปกระบวนการสอบที่นำไปสู่การวัดผลในเชิงทักษะที่จำเป็นสำหรับศตวรรษที่ 21 มากกว่าการวัดระดับความรู้ ตลอดจนมีการวิจัยและใช้เทคโนโลยีในการสร้างและจัดการความรู้ในการจัดการเรียนการสอน การจัดการศึกษาเพื่อพัฒนาทักษะอาชีพที่สอดคล้องกับบริบทพื้นที่

จากสาระสำคัญที่กล่าวมา กระทรวงศึกษาธิการได้กำหนดนโยบายการพัฒนาคุณภาพผู้เรียนให้มีทักษะการเรียนรู้ในศตวรรษที่ 21 ความเป็นเลิศด้านวิชาการ นำไปสู่การสร้างขีดความสามารถในการแข่งขัน โดยกำหนดตัวชี้วัดด้านผู้เรียน ได้แก่ ร้อยละของผู้เรียนระดับการศึกษาขั้นพื้นฐานได้รับการพัฒนาร่างกาย จิตใจ วินัย อารมณ์ สังคม และสติปัญญา มีพัฒนาการที่รอบด้าน ร้อยละของผู้เรียนที่อ่านออกเขียนได้ คิดเลขเป็น และมีนิสัยรักการอ่าน ร้อยละของผู้เรียนที่มีทักษะการคิด วิเคราะห์ ร้อยละของผู้เรียนที่มีคะแนนผลการทดสอบทางการศึกษาระดับชาตินั้นพื้นฐาน (O-NET) มากกว่าร้อยละ 50 ในแต่ละวิชาเพิ่มขึ้นจากปีการศึกษาที่ผ่านมา ดังนั้นการประเมินคุณภาพผู้เรียนจึงเป็นภารกิจที่จะสะท้อนให้เห็นถึงผลที่ตอบสนองของตัวชี้วัดด้านผู้เรียนตามนโยบายการพัฒนาคุณภาพผู้เรียนดังกล่าว เพื่อให้ทราบถึงความรู้ทักษะ และคุณลักษณะที่จำเป็นของผู้เรียน การทดสอบทางการศึกษาระดับชาตินั้นพื้นฐาน (Ordinary National Educational Test : O-NET) โดยสถาบันทดสอบทางการศึกษาแห่งชาติ (องค์การมหาชน) เป็นหน่วยงานหลักในการดำเนินการ ซึ่งภารกิจดังกล่าวถือเป็นการปฏิบัติที่สอดคล้องกับแผนการศึกษาแห่งชาติ พ.ศ.2560-2579 ยุทธศาสตร์ที่ 3 : การพัฒนาศักยภาพคนทุกช่วงวัย และการสร้างสังคมแห่งการเรียนรู้ที่มีเป้าหมายในการพัฒนาระบบและกลไกการวัด การติดตาม และประเมินผล ที่มีประสิทธิภาพในปีการศึกษา 2563 การทดสอบทางการศึกษาระดับชาตินั้นพื้นฐาน (Ordinary National Educational Test : O-NET) จัดสอบนักเรียนชั้นประถมศึกษาปีที่ 6 และมัธยมศึกษาปีที่ 3 ใน 4 กลุ่มสาระการเรียนรู้ได้แก่ กลุ่มสาระการเรียนรู้ภาษาไทย

คณิตศาสตร์ วิทยาศาสตร์ และภาษาต่างประเทศ (ภาษาอังกฤษ) และชั้นมัธยมศึกษาปีที่ 6 จัดให้มีการสอบ 5 กลุ่มสาระการเรียนรู้ โดยเพิ่มกลุ่มสาระการเรียนรู้สังคมศึกษา ศาสนา และวัฒนธรรมภายใต้การกระจายอำนาจในการบริหารจัดการ (Decentralization) และความโปร่งใสในการจัดสอบซึ่งดำเนินการสอบเป็นไปในทิศทางและมาตรฐานเดียวกัน มีผลการประเมินที่มีความน่าเชื่อถือ โดยหลังการประเมินคุณภาพผู้เรียนระดับชาติ และการทดสอบทางการศึกษาระดับชาตินั้นพื้นฐานเสร็จสิ้น กลุ่มนิเทศ ติดตาม และประเมินผล สำนักงานศึกษาธิการจังหวัดเชียงรายจัดให้มีการวิเคราะห์ และสังเคราะห์ผลการประเมินคุณภาพผู้เรียนระดับชาติในระดับจังหวัด เพื่อการจัดทำข้อมูลสารสนเทศเกี่ยวกับผลการประเมินคุณภาพผู้เรียน ตลอดจนการสรุปและอภิปรายผลในสาระสำคัญที่เกี่ยวข้อง

จากความสำคัญและข้อมูลดังกล่าวข้างต้น ผู้รายงานในฐานะผู้รับผิดชอบโครงการการทดสอบทางการศึกษาระดับชาตินั้นพื้นฐาน O-NET ปีการศึกษา 2553 สำนักงานศึกษาธิการจังหวัดเชียงราย ได้เล็งเห็นความสำคัญของการนำผลการทดสอบทางการศึกษาระดับชาตินั้นพื้นฐาน (O-NET) ปีการศึกษา 2563 มาใช้เป็นสารสนเทศเพื่อการวางแผนขับเคลื่อนและพัฒนาคุณภาพการศึกษาของโรงเรียนในจังหวัดเชียงราย มุ่งเน้นและความสำคัญในการพัฒนาคุณภาพการจัดการเรียนรู้เพื่อยกระดับผู้เรียนทุกระดับชั้น โดยใช้คะแนนเฉลี่ย (Mean) จากผลการทดสอบทางการศึกษาระดับชาตินั้นพื้นฐาน นำมาวิเคราะห์ในเชิงเปรียบเทียบ จำแนกตามสังกัด ผลที่ได้จากการรายงานจะใช้เป็นแนวทางสำหรับผู้บริหาร ครูผู้สอน ศึกษานิเทศก์ และผู้ที่มีส่วนเกี่ยวข้องในการจัดการศึกษานำไปใช้เพื่อวางแผนพัฒนาคุณภาพการศึกษาให้สอดคล้องกับบริบทในแต่ละพื้นที่ อีกทั้งเป็นการสร้างความตระหนักให้แก่ครูผู้สอนและนักเรียนในการเตรียมความพร้อมสำหรับการทดสอบทางการศึกษาระดับชาตินั้นพื้นฐาน (O-NET) ปีการศึกษาต่อไป

วัตถุประสงค์

1. เพื่อวิเคราะห์ สังเคราะห์ และสรุปผลการทดสอบทางการศึกษาระดับชาตินั้นพื้นฐาน (O-NET) ปีการศึกษา 2563 ของสถานศึกษาในจังหวัดเชียงราย
2. เพื่อเป็นข้อมูลในการนิเทศ ติดตาม การเตรียมความพร้อมการยกระดับผลสัมฤทธิ์ O-NET ของหน่วยงานทางการศึกษาและสถานศึกษาในจังหวัด
3. เพื่อประสานความร่วมมือ ความเข้าใจของผู้มีส่วนเกี่ยวข้องเกี่ยวกับการขับเคลื่อนนโยบาย การศึกษากับหน่วยงานและสถานศึกษาในจังหวัด (การยกระดับผลสัมฤทธิ์ O-NET)
4. เพื่อประสาน สนับสนุนการตรวจราชการ หน่วยงานและสถานศึกษาในจังหวัด ในการยกระดับผลสัมฤทธิ์ O-NET และพัฒนาคุณภาพการศึกษาตามนโยบายการศึกษา
5. เพื่อให้ข้อเสนอแนะเชิงนโยบาย ในการนำผลการประเมินคุณภาพการศึกษาระดับชาติไปใช้เป็นแนวทางการยกระดับคุณภาพผู้เรียนในจังหวัดเชียงราย

นิยามศัพท์เฉพาะ

การทดสอบทางการศึกษาระดับชาตินิยมขั้นพื้นฐาน (Ordinary National Educational Test : O-NET) หมายถึง การประเมินคุณภาพผู้เรียนในระดับชั้นประถมศึกษาปีที่ 6 ชั้นมัธยมศึกษาปีที่ 3 และชั้นมัธยมศึกษาปีที่ 6 ทั่วประเทศ ซึ่งสถาบันทดสอบทางการศึกษาแห่งชาติ (องค์การมหาชน) เป็นหน่วยงานที่ดำเนินการจัดสอบ โดยประเมินผลสัมฤทธิ์ทางการเรียนของผู้เรียนตามมาตรฐานและตัวชี้วัดของหลักสูตรแกนกลางการศึกษาขั้นพื้นฐาน พุทธศักราช 2551 ระดับชั้นประถมศึกษาปีที่ 6 ใน 4 กลุ่มสาระการเรียนรู้ ได้แก่ กลุ่มสาระการเรียนรู้ภาษาไทย กลุ่มสาระการเรียนรู้คณิตศาสตร์ กลุ่มสาระการเรียนรู้วิทยาศาสตร์ และกลุ่มสาระการเรียนรู้ภาษาต่างประเทศ สำหรับระดับชั้นมัธยมศึกษาปีที่ 3 และชั้นมัธยมศึกษาปีที่ 6 ใน 5 กลุ่มสาระการเรียนรู้ ได้แก่ กลุ่มสาระการเรียนรู้ภาษาไทย กลุ่มสาระการเรียนรู้คณิตศาสตร์ กลุ่มสาระการเรียนรู้วิทยาศาสตร์ กลุ่มสาระการเรียนรู้สังคมศึกษา ศาสนา และวัฒนธรรม และกลุ่มสาระการเรียนรู้ภาษาต่างประเทศ

ผลการทดสอบระดับประเทศ หมายถึง ผลการทดสอบของผู้เรียนในสถานศึกษาจากสังกัดต่างๆ ทั่วประเทศที่เข้าทดสอบทางการศึกษาระดับชาติ ประกอบด้วย สำนักงานคณะกรรมการการศึกษาขั้นพื้นฐาน (สพฐ.) สำนักงานคณะกรรมการการอุดมศึกษา (สกอ.) สำนักงานการศึกษาเมืองพัทยา (พัทยา) สำนักงานคณะกรรมการส่งเสริมการศึกษาเอกชน (สช.) สถาบันบัณฑิตพัฒนศิลป์ สำนักงานการศึกษากรุงเทพมหานคร (กทม.) กรมส่งเสริมการปกครองท้องถิ่น (อปท.) สถาบันพลศึกษา (สพล.) สำนักงานพระพุทธศาสนาแห่งชาติ (พศ.) กองบัญชาการตำรวจตระเวนชายแดน (ตชด.) การจัดการเรียนรู้แบบบ้านเรียน (โฮมสคูล) สำนักงานส่งเสริมการศึกษานอกระบบและการศึกษาตามอัธยาศัย (กศน.) กรมยุทธศึกษาทหารบก (ยศ.ทบ.)

ผลการทดสอบระดับสำนักงานศึกษาธิการภาค หมายถึง ผลการทดสอบของผู้เรียนในสถานศึกษาจากสังกัดต่างๆ ที่อยู่พื้นที่รับผิดชอบของสำนักงานศึกษาธิการภาค ซึ่งมีทั้งสิ้น 18 สำนักงานศึกษาธิการภาคทั่วประเทศ

สำนักงานศึกษาธิการภาค (ศธภ.) หมายถึง หน่วยงานทางการศึกษาสังกัดสำนักงานปลัดกระทรวงศึกษาธิการทำหน้าที่ขับเคลื่อนการศึกษาในระดับภาค มีอำนาจหน้าที่กำหนดยุทธศาสตร์และบทบาทการพัฒนาภาคต่างๆ ให้เชื่อมโยงและสอดคล้องกับทิศทางการพัฒนาประเทศนโยบาย ยุทธศาสตร์ของกระทรวงศึกษาธิการ และยุทธศาสตร์การพัฒนากลุ่มจังหวัด รวมทั้งการพัฒนาด้านอื่นๆ ในพื้นที่รับผิดชอบตามศักยภาพ โอกาสของบุคคล และชุมชนในแต่ละพื้นที่กำกับดูแล ติดตามและประเมินผลการดำเนินงานของสำนักงานศึกษาธิการจังหวัดในพื้นที่รับผิดชอบ

ผลการทดสอบระดับสำนักงานศึกษาธิการจังหวัด หมายถึง ผลการทดสอบของผู้เรียนในสถานศึกษาจากสังกัดต่างๆ ที่อยู่พื้นที่รับผิดชอบของสำนักงานศึกษาธิการจังหวัด ซึ่งมีทั้งสิ้น 77 สำนักงานศึกษาธิการจังหวัดทั่วประเทศ

สำนักงานศึกษาธิการจังหวัด (ศธจ.) หมายถึง หน่วยงานทางการศึกษาสังกัดสำนักงานปลัดกระทรวงศึกษาธิการมีอำนาจหน้าที่ ส่งเสริม สนับสนุนและพัฒนางานด้านวิชาการของกระทรวงศึกษาธิการในระดับจังหวัดรวมทั้งสั่งการ กำกับ เร่งรัด ติดตามและประเมินผลการปฏิบัติงานของส่วนราชการหรือหน่วยงาน และสถานศึกษาในสังกัดกระทรวงศึกษาธิการในจังหวัดให้เป็นไปตามนโยบายของกระทรวงศึกษาธิการ

ประโยชน์ที่ได้รับ

1. สถานศึกษาและหน่วยงานในสังกัดมีข้อมูลสารสนเทศผลสัมฤทธิ์ทางการเรียน จุดเด่น และจุดควรพัฒนาของนักเรียน สำหรับใช้เป็นข้อมูลในการพัฒนาคุณภาพการศึกษาในปีต่อไป
2. สำนักงานศึกษาธิการจังหวัดเชียงรายมีข้อมูลผลการทดสอบทางการศึกษาระดับชาติขั้นพื้นฐาน (O-NET) ของนักเรียนชั้นประถมศึกษาปีที่ 6 ชั้นมัธยมศึกษาปีที่ 3 และชั้นมัธยมศึกษาปีที่ 6 ทั้งในภาพรวมระดับจังหวัดและระดับหน่วยงานทางการศึกษา สำหรับใช้เป็นข้อมูลในการพัฒนาคุณภาพการศึกษา และวางแผนกำหนดทิศทาง แนวทางการจัดการศึกษา และส่งเสริมสนับสนุนการจัดการศึกษาต่อไป

ขอบเขตของการรายงาน

กลุ่มเป้าหมาย

เนื่องจากการดำเนินการทดสอบทางการศึกษาระดับชาติขั้นพื้นฐานครั้งนี้ เป็นไปตามความสมัครใจของนักเรียน ดังนั้นกลุ่มเป้าหมายในการรายงานครั้งนี้ คือ นักเรียนระดับชั้นประถมศึกษาปีที่ 6 และมัธยมศึกษาปีที่ 3 ปีการศึกษา 2563 ที่มีความสมัครใจเข้ารับการทดสอบ สถานศึกษาในจังหวัดเชียงราย สำหรับนักเรียนชั้นมัธยมศึกษาปีที่ 6 เข้ารับการทดสอบทุกคน เนื่องจากเป็นการสอบที่มีความสำคัญ เพราะนักเรียนนำผลคะแนนไปใช้ยื่นเข้าศึกษาต่อในระดับอุดมศึกษา และเป็นการสอบระดับชาติ เพื่อวัดความรู้ ความคิดรวบยอดปลายช่วงชั้นของนักเรียน

ตัวแปรที่ศึกษา

ตัวแปรที่ศึกษาในการรายงานครั้งนี้ คือ ผลการทดสอบทางการศึกษาระดับชาติขั้นพื้นฐาน (O-NET) ระดับชั้นประถมศึกษาปีที่ 6 มัธยมศึกษาปีที่ 3 และชั้นมัธยมศึกษาปีที่ 6 ปีการศึกษา 2563



การดำเนินการทดสอบ

การทดสอบทางการศึกษาระดับชาติ ถือว่าเป็นการประเมินคุณภาพผู้เรียนที่มีความสำคัญอย่างยิ่งที่ต้องดำเนินการอย่างต่อเนื่องทุกปีการศึกษา การทดสอบทางการศึกษาระดับชาติขั้นพื้นฐาน (Ordinary National Education Test : O-NET) สำหรับผู้เรียนในระดับชั้นประถมศึกษาปีที่ 6 ชั้นมัธยมศึกษาปีที่ 3 และชั้นมัธยมศึกษาปีที่ 6 ซึ่งสถาบันทดสอบทางการศึกษาแห่งชาติ (องค์การมหาชน) เป็นผู้ดำเนินการจัดสอบ โดยในปีการศึกษา 2563 มีรายละเอียดดังนี้

กำหนดการและระดับชั้นที่ทำการประเมิน

การทดสอบ	O-NET (Ordinary national Educational Test)		
หน่วยงาน	สถาบันทดสอบทางการศึกษาแห่งชาติ (องค์การมหาชน)		
ระดับชั้นที่สอบ	ประถมศึกษาปีที่ 6	มัธยมศึกษาปีที่ 3	มัธยมศึกษาปีที่ 6
วัน เวลาที่สอบ	13 มีนาคม 2564	13 - 14 มีนาคม 2564	27 - 28 มีนาคม 2564
วันประกาศผลสอบ	21 เมษายน 2564	22 เมษายน 2564	27 เมษายน 2564
เนื้อหาวิชาที่สอบ	- ภาษาไทย - คณิตศาสตร์ - วิทยาศาสตร์ - ภาษาอังกฤษ		- ภาษาไทย - คณิตศาสตร์ - วิทยาศาสตร์ - ภาษาอังกฤษ - สังคมศึกษา ศาสนาและวัฒนธรรม

วัตถุประสงค์ของการทดสอบทางการศึกษาระดับชาติขั้นพื้นฐาน (O-NET)

1. เพื่อทดสอบความรู้และความคิดรวบยอดของนักเรียนชั้นประถมศึกษาปีที่ 6 ตามหลักสูตรแกนกลางการศึกษาขั้นพื้นฐาน พุทธศักราช 2551
2. เพื่อทดสอบความรู้และความคิดรวบยอดของนักเรียนชั้นมัธยมศึกษาปีที่ 3 ตามหลักสูตรแกนกลางการศึกษาขั้นพื้นฐาน พุทธศักราช 2551
3. เพื่อนำผลการทดสอบไปใช้เป็นองค์ประกอบหนึ่งในการจบการศึกษา ตามหลักสูตรแกนกลางการศึกษาขั้นพื้นฐาน พุทธศักราช 2551
4. เพื่อนำผลการสอบไปใช้ในการปรับปรุงคุณภาพการเรียนการสอนของโรงเรียน
5. เพื่อนำผลการทดสอบไปใช้ในการประเมินผลการเรียนรู้ของนักเรียนระดับชาติ
6. เพื่อนำผลการทดสอบไปใช้ในวัตถุประสงค์อื่น

เครื่องมือที่ใช้ในการทดสอบทางการศึกษาระดับชาติขั้นพื้นฐาน (O-NET)

เครื่องมือที่ใช้ในการทดสอบทางการศึกษาระดับชาติขั้นพื้นฐาน (O-NET) ปีการศึกษา 2563 ชั้นประถมศึกษาปีที่ 6 ชั้นมัธยมศึกษาปีที่ 3 และชั้นมัธยมศึกษาปีที่ 6 ใช้ข้อสอบจากสถาบันทดสอบทางการศึกษาระดับชาติ(องค์การมหาชน) โดยมีกรอบการประเมิน ลักษณะของโครงสร้างและ รูปแบบของเครื่องมือ ดังนี้

1. กรอบการประเมินผลสัมฤทธิ์ทางการเรียนตามหลักสูตร ปีการศึกษา 2563

การทดสอบทางการศึกษาระดับชาติขั้นพื้นฐาน (O-NET) ชั้นประถมศึกษาปีที่ 6 และชั้นมัธยมศึกษาปีที่ 3 ปีการศึกษา 2563 กำหนดกรอบการประเมินตามมาตรฐานการเรียนรู้หลักสูตรแกนกลางการศึกษาขั้นพื้นฐาน พุทธศักราช 2551 โดยในชั้นประถมศึกษาปีที่ 6 และชั้นมัธยมศึกษาปีที่ 3 มีกรอบการประเมินครอบคลุม 4 กลุ่มสาระการเรียนรู้ คือ วิชาภาษาไทย วิชาคณิตศาสตร์ วิชาวิทยาศาสตร์ และวิชาภาษาอังกฤษ ส่วนชั้นมัธยมศึกษาปีที่ 6 มีกรอบการประเมินครอบคลุม 5 กลุ่มสาระการเรียนรู้ คือ วิชาภาษาไทย วิชาคณิตศาสตร์ วิชาวิทยาศาสตร์ วิชาภาษาอังกฤษ และวิชาสังคมศึกษา ศาสนาและวัฒนธรรม

ระดับชั้น	กรอบที่ใช้ในการประเมิน
ป.6	มาตรฐานการเรียนรู้หลักสูตรแกนกลางการศึกษาขั้นพื้นฐาน พุทธศักราช 2551 ครอบคลุม 4 กลุ่มสาระการเรียนรู้ ได้แก่ กลุ่มสาระการเรียนรู้ภาษาไทย คณิตศาสตร์ วิทยาศาสตร์ และ ภาษาต่างประเทศ (ภาษาอังกฤษ)
ม.3	มาตรฐานการเรียนรู้หลักสูตรแกนกลางการศึกษาขั้นพื้นฐาน พุทธศักราช 2551 ครอบคลุม 4 กลุ่มสาระการเรียนรู้ ได้แก่ กลุ่มสาระการเรียนรู้ภาษาไทย คณิตศาสตร์ วิทยาศาสตร์ และ ภาษาต่างประเทศ (ภาษาอังกฤษ)
ม.6	มาตรฐานการเรียนรู้หลักสูตรแกนกลางการศึกษาขั้นพื้นฐาน พุทธศักราช 2551 ครอบคลุม 5 กลุ่มสาระการเรียนรู้ ได้แก่ กลุ่มสาระการเรียนรู้ภาษาไทย คณิตศาสตร์ วิทยาศาสตร์ สังคมศึกษา ศาสนา และวัฒนธรรม และภาษาต่างประเทศ (ภาษาอังกฤษ)

2. โครงสร้างและรูปแบบของเครื่องมือ

2.1 โครงสร้างและรูปแบบของข้อสอบการทดสอบทางการศึกษาระดับชาติด้านพื้นฐาน (O-NET) ชั้นประถมศึกษาปีที่ 6 ประจำปีการศึกษา 2563

ตารางที่ 1 โครงสร้างและรูปแบบของข้อสอบการทดสอบทางการศึกษาระดับชาติด้านพื้นฐาน (O-NET) ชั้นประถมศึกษาปีที่ 6 ประจำปีการศึกษา 2563

รายการ	วิชา							
	ภาษาไทย		ภาษาอังกฤษ		คณิตศาสตร์		วิทยาศาสตร์	
	จำนวนข้อ	คะแนน	จำนวนข้อ	คะแนน	จำนวนข้อ	คะแนน	จำนวนข้อ	คะแนน
1. รูปแบบข้อสอบ								
1.1 ปรนัย 4 ตัวเลือก 1 คำตอบ	32	80	40	100	16	80	23	87.40
1.2 ปรนัย 4 ตัวเลือก 2 คำตอบ								
1.3 ปรนัย 5 ตัวเลือก 1 คำตอบ								
1.4 ปรนัย 5 ตัวเลือก 2 คำตอบ								
1.5 ปรนัย หลายตัวเลือก 1 คำตอบ								
1.6 ปรนัย หลายตัวเลือก มากกว่า 1 คำตอบ/ เลือกตอบเชิงซ้อน	-	-	-	-	-	-	2	12.60
1.7 เลือกคำตอบจากแต่ละหมวดที่สัมพันธ์กัน								
1.8 ระบายคำตอบที่เป็นค่า/ตัวเลข	-	-	-	-	4	20	-	-
1.9 อัตนัย	2	20	-	-	-	-	-	-
รวมจำนวนข้อสอบ	34	100	40	100	20	100	25	100
2. จำนวนเวลาที่ใช้สอบ (นาที)	90		60		60		60	

2.2 โครงสร้างและรูปแบบของข้อสอบการทดสอบทางการศึกษาระดับชาติด้านพื้นฐาน (O-NET) ชั้นมัธยมศึกษาปีที่ 3 ประจำปีการศึกษา 2563

ตารางที่ 2 โครงสร้างและรูปแบบของข้อสอบการทดสอบทางการศึกษาระดับชาติด้านพื้นฐาน (O-NET) ชั้นมัธยมศึกษาปีที่ 3 ประจำปีการศึกษา 2563

รายการ	วิชา							
	ภาษาไทย		ภาษาอังกฤษ		คณิตศาสตร์		วิทยาศาสตร์	
	จำนวนข้อ	คะแนน	จำนวนข้อ	คะแนน	จำนวนข้อ	คะแนน	จำนวนข้อ	คะแนน
1. รูปแบบข้อสอบ								
1.1 ปรนัย 4 ตัวเลือก 1 คำตอบ	35	87.5	40	100	20	80	36	79.20
1.2 ปรนัย 4 ตัวเลือก 2 คำตอบ								
1.3 ปรนัย 5 ตัวเลือก 1 คำตอบ								
1.4 ปรนัย 5 ตัวเลือก 2 คำตอบ	5	12.5	-	-	-	-	-	-
1.5 ปรนัย หลายตัวเลือก 1 คำตอบ								
1.6 ปรนัย หลายตัวเลือก มากกว่า 1 คำตอบ/ เลือกตอบเชิงซ้อน	-	-	-	-	-	-	4	20.80
1.7 เลือกคำตอบจากแต่ละหมวดที่สัมพันธ์กัน								
1.8 ระบายคำตอบที่เป็นค่า/ตัวเลข	-	-	-	-	5	20	-	-
1.9 อัตนัย								
รวมจำนวนข้อสอบ	40	100	40	100	25	100	40	100
2. จำนวนเวลาที่ใช้สอบ (นาที)	90		90		90		90	

หมายเหตุ : มติที่ประชุมคณะกรรมการ สทศ. ครั้งที่ 12/2563 วันที่ 23 ธันวาคม 2563 ให้มีการทบทวนจำนวนข้อสอบทางการศึกษาระดับชาติด้านพื้นฐาน (O-NET) ปีการศึกษา 2563

2.3 โครงสร้างและรูปแบบของข้อสอบการทดสอบทางการศึกษาระดับชาติด้านขั้นพื้นฐาน (O-NET) ชั้นมัธยมศึกษาปีที่ 6 ประจำปีการศึกษา 2563

ตารางที่ 3 โครงสร้างและรูปแบบของข้อสอบ การทดสอบทางการศึกษาระดับชาติด้านขั้นพื้นฐาน (O-NET) ชั้นมัธยมศึกษาปีที่ 6 ประจำปีการศึกษา 2563

รายการ	วิชา									
	ภาษาไทย		สังคมศึกษา		ภาษาอังกฤษ		คณิตศาสตร์		วิทยาศาสตร์	
	จำนวนข้อ	คะแนน	จำนวนข้อ	คะแนน	จำนวนข้อ	คะแนน	จำนวนข้อ	คะแนน	จำนวนข้อ	คะแนน
1. รูปแบบข้อสอบ										
1.1 ปรนัย 4 ตัวเลือก 1 คำตอบ										
1.2 ปรนัย 4 ตัวเลือก 2 คำตอบ										
1.3 ปรนัย 5 ตัวเลือก 1 คำตอบ	70	90	80	80	80	100	24	75	38	83.60
1.4 ปรนัย 5 ตัวเลือก 2 คำตอบ	-	-	10	20	-	-	-	-	-	-
1.5 ปรนัย หลายตัวเลือก 1 คำตอบ										
1.6 ปรนัย หลายตัวเลือก มากกว่า 1 คำตอบ/ เลือกตอบเชิงซ้อน	-	-	-	-	-	-	-	-	4	16.40
1.7 เลือกคำตอบจากแต่ละหมวดที่สัมพันธ์กัน	10	10	-	-	-	-	-	-	-	-
1.8 ระบายคำตอบที่เป็นค่า/ตัวเลข	-	-	-	-	-	-	8	25	-	-
1.9 อื่นๆ										
รวมจำนวนข้อสอบ	80	100	90	100	80	100	32	100	42	100
2. จำนวนเวลาที่ใช้สอบ (นาที)	120		120		120		120		120	

กลุ่มเป้าหมายที่จัดสอบ

สังกัด	O-NET		
	ป. 6	ม. 3	ม. 6
1. สำนักงานคณะกรรมการการศึกษาขั้นพื้นฐาน (สพฐ.)	/	/	/
2. สำนักงานเขตพื้นที่การศึกษามัธยมศึกษา (สพม.)	-	/	/
3. สำนักงานเขตพื้นที่การศึกษาประถมศึกษา (สพป.)	/	/	-
4. สำนักงานคณะกรรมการส่งเสริมการศึกษาเอกชน (สช.)	/	/	/
5. สำนักงานคณะกรรมการการอุดมศึกษา (สกอ.)	/	-	-
6. กองบัญชาการตำรวจตระเวนชายแดน (ตชด.) สังกัดสำนักงานตำรวจแห่งชาติ (ตร.)	/	/	-
7. กรมส่งเสริมการปกครองท้องถิ่น (อปท.)	/	/	/
8. สำนักงานพระพุทธศาสนาแห่งชาติ (พศ.)	/	/	/
9. สำนักบริหารงานการศึกษาพิเศษ (สศศ)	/	/	/

การดำเนินงาน

การดำเนินการทดสอบทางการศึกษาระดับชาติด้านพื้นฐาน (O-NET) ระดับชั้นประถมศึกษาปีที่ 6 ชั้นมัธยมศึกษาปีที่ 3 และชั้นมัธยมศึกษาปีที่ 6 ปีการศึกษา 2563 ของสถานศึกษาในจังหวัดเชียงราย สำนักงานศึกษาธิการจังหวัดเชียงราย ได้ดำเนินการในลักษณะของการทดสอบ โดยมีสถาบันทดสอบทางการศึกษาแห่งชาติ (องค์การมหาชน) เป็นผู้ดำเนินการจัดสอบร่วมกับหน่วยงานต้นสังกัดระดับจังหวัด ซึ่งในปีการศึกษา 2563 มีรายละเอียดได้ดังนี้

แนวทางการดำเนินการทดสอบทางการศึกษาระดับชาติของหน่วยงานทางการศึกษา ซึ่งมีหน้าที่เป็นศูนย์สอบในพื้นที่จังหวัดเชียงราย ตามแนวทางการดำเนินการของสถาบันทดสอบทางการศึกษาแห่งชาติ (สทศ.) มีขั้นตอน ดังนี้

1) ประสานงานกับสถานศึกษาในการบันทึกข้อมูลนักเรียน จัดสนามสอบ และการตรวจสอบความถูกต้องเป็นปัจจุบัน พร้อมทั้งอำนวยความสะดวก ให้การดำเนินงานเป็นไปด้วยความเรียบร้อย ถูกต้องตามแนวทางที่สถาบันทดสอบทางการศึกษาแห่งชาติ (สทศ.) กำหนด

2) จัดสนามสอบ กำหนดกรอบ และหน้าที่ของบุคลากรในการจัดสอบ ตามแนวทางที่สถาบันทดสอบทางการศึกษาแห่งชาติ (สทศ.) กำหนด

3) จัดทำคำสั่งแต่งตั้งคณะกรรมการดำเนินการทดสอบทางการศึกษาระดับชาติ ปีการศึกษา 2563 ประกอบด้วย

3.1) คณะกรรมการดำเนินงานระดับศูนย์สอบ ประกอบด้วย ศึกษาธิการจังหวัด เป็นประธานศูนย์สอบ รองศึกษาธิการจังหวัด เป็นรองประธานศูนย์สอบ บุคลากรสำนักงาน และศึกษานิเทศก์ เป็นคณะกรรมการดำเนินการ มีหน้าที่วางแผน ประสานงาน วินิจฉัย สั่งการ อำนวยความสะดวก และติดตามการดำเนินการทดสอบทางการศึกษาระดับชาติ และเป็นตัวแทนศูนย์สอบทำหน้าที่กำกับ ติดตามการดำเนินการของกรรมการระดับสนามสอบให้เป็นไปตามคู่มือการจัดสอบของ สทศ.

3.2) คณะกรรมการดำเนินงานระดับสนามสอบ ประกอบด้วย ผู้บริหารสถานศึกษา และครูผู้สอนในโรงเรียนจากต่างอำเภอหรือต่างโรงเรียน ปฏิบัติหน้าที่เป็นหัวหน้าสนามสอบ กรรมการกลาง กรรมการกำกับห้องสอบ มีหน้าที่ดูแลกำกับการสอบในสนามสอบให้ดำเนินการไปตามระเบียบว่าด้วยการสอบ แก้ไขปัญหาอันอาจเกิดขึ้นให้เป็นไปด้วยความเรียบร้อย ส่งกระดาษคำตอบ และเอกสาร หลักฐานการดำเนินการสอบตามแบบของ สทศ. ส่งศูนย์สอบหลังการสอบเสร็จสิ้นลง

3.3) คณะกรรมการดำเนินงานระดับศูนย์สอบ รวบรวมเอกสารแบบกล่องกระดาษคำตอบส่งสถาบันทดสอบทางการศึกษาแห่งชาติ (องค์การมหาชน) ตามกำหนดเวลา

4) การวิเคราะห์ข้อมูล สรุปผลและรายงานผลการทดสอบ โดยผ่านการพิจารณาเห็นชอบจากคณะกรรมการบริหารราชการเชิงยุทธศาสตร์ เพื่อนำเสนอรายงานต่อคณะกรรมการศึกษาธิการจังหวัด เชียงราย (กศจ.เชียงราย) และเผยแพร่รายงานผลการทดสอบทางเว็บไซต์สำนักงานศึกษาธิการจังหวัด เชียงรายงาน

ข้อมูลที่ใช้ในการวิเคราะห์

ผลการทดสอบทางการศึกษาระดับชาติ O-NET ของสถาบันทดสอบทางการศึกษาแห่งชาติ (องค์การมหาชน) ปีการศึกษา 2563

การวิเคราะห์ข้อมูล

การวิเคราะห์ผลการทดสอบทางการศึกษาระดับชาติ O-NET ปีการศึกษา 2563 ในมิติภาพรวม ระดับจังหวัด ระดับสังกัด ตามกลุ่มสาระวิชาหลักที่ทดสอบ

สถิติที่ใช้ในการวิเคราะห์ข้อมูลและการนำเสนอข้อมูล

สถิติที่ใช้การวิเคราะห์ผลการทดสอบทางการศึกษาระดับชาติ ปีการศึกษา 2563 ประกอบด้วย

- 1) ค่าเฉลี่ย (\bar{X})
- 2) ค่าเฉลี่ยร้อยละ ($\bar{X}\%$)
- 3) ส่วนเบี่ยงเบนมาตรฐาน (SD)



ผลการทดสอบ

การรายงานผลการทดสอบทางการศึกษาระดับชาตินี้ (O-NET) ปีการศึกษา 2563 เพื่อให้เกิดความเข้าใจตรงกันในรายงานผลการทดสอบทางการศึกษาระดับชาตินี้ (O-NET) สำนักงานศึกษาธิการจังหวัดเชียงราย จึงได้กำหนดอักษรย่อที่ใช้แทนการนำเสนอ ดังนี้

สทศ.	หมายถึง	สถาบันทดสอบทางการศึกษาแห่งชาติ (องค์การมหาชน)
O-NET	หมายถึง	การทดสอบทางการศึกษาระดับชาตินี้
ศธ.ภาค 16	หมายถึง	สำนักงานศึกษาธิการภาค 16 (ศธ.)
ศจ.เชียงราย	หมายถึง	สำนักงานศึกษาธิการจังหวัดเชียงราย (ศธ.)
สพฐ.	หมายถึง	สำนักงานคณะกรรมการการศึกษาขั้นพื้นฐาน (ศธ.)
สพป.	หมายถึง	สำนักงานเขตพื้นที่การศึกษาประถมศึกษา (ศธ.)
สพม.	หมายถึง	สำนักงานเขตพื้นที่ศึกษามัธยมศึกษา (ศธ.)
สช.	หมายถึง	สำนักงานคณะกรรมการส่งเสริมการศึกษาเอกชน (ศธ.)
สกอ.	หมายถึง	สำนักงานคณะกรรมการการอุดมศึกษา (ศธ.)
สศศ.	หมายถึง	สำนักบริหารงานการศึกษาพิเศษ (ศธ.)
อปท.	หมายถึง	กรมส่งเสริมการปกครองท้องถิ่น (มท.)
พศ.	หมายถึง	สำนักงานพระพุทธศาสนาแห่งชาติ (พศ.)
ตชด.	หมายถึง	กองบัญชาการตำรวจตระเวนชายแดน (ตร.)

ผลการทดสอบทางการศึกษาระดับชาติขั้นพื้นฐาน (O-NET) ปีการศึกษา 2563

ตามที่กระทรวงศึกษาธิการได้กำหนดให้มีการทดสอบทางการศึกษาระดับชาติขั้นพื้นฐาน (O-NET) เพื่อประเมินการจัดการศึกษาที่มีคุณภาพสำหรับเด็กและเยาวชนทุกคน และได้ดำเนินการมาอย่างต่อเนื่อง ดังนั้นเพื่อเป็นการสะท้อนผลคุณภาพของนักเรียนในโรงเรียน สำนักงานศึกษาธิการจังหวัดเชียงราย จึงขอสรุปผลการทดสอบทางการศึกษาระดับชาติขั้นพื้นฐาน (O-NET) ในระดับชั้นประถมศึกษาปีที่ 6 ชั้นมัธยมศึกษาปีที่ 3 และชั้นมัธยมศึกษาปีที่ 6 สำนักงานศึกษาธิการจังหวัดเชียงราย ดังต่อไปนี้

1. ผลการทดสอบทางการศึกษาระดับชาติขั้นพื้นฐาน (O-NET) ปีการศึกษา 2561 - 2563 จำแนกตามระดับ/สังกัด

ตารางที่ 4 แสดงผลการทดสอบทางการศึกษาระดับชาติขั้นพื้นฐาน (O-NET) ระดับชั้นประถมศึกษาปีที่ 6 ปีการศึกษา 2561 - 2563 จำแนกตามระดับ/สังกัด

ที่	ระดับ/สังกัด	คะแนนเฉลี่ย			เปรียบเทียบ 2 ปี
		ปีกศ. 2561	ปีกศ. 2562	ปีกศ. 2563	2563-2562
1	ระดับประเทศ	43.14	37.99	42.13	4.15
2	กระทรวงศึกษาธิการ	43.33	38.16	42.25	4.09
3	ระดับภาคเหนือ	44.23	38.88	43.71	4.82
4	ศธ.ภาค 16	45.09	39.47	44.65	5.19
5	ศจ.เชียงราย	43.10	37.80	43.03	5.23
6	สพฐ. (เชียงราย)	42.01	36.66	41.67	5.01
7	สช. (เชียงราย)	47.80	41.87	48.84	6.98
8	สกอ. (เชียงราย)	50.01	45.33	55.74	10.41
9	อปท. (เชียงราย)	43.34	39.56	44.97	5.41
10	ตชด. (เชียงราย)	31.44	28.38	31.72	3.34
เปรียบเทียบจังหวัด/ประเทศ		-0.05	-0.19	0.90	1.08

จากตารางที่ 4 ผลการทดสอบทางการศึกษาระดับชาติขั้นพื้นฐาน (O-NET) ระดับชั้นประถมศึกษาปีที่ 6 ปีการศึกษา 2561 - 2563 จำแนกตามระดับ/สังกัด พบว่า ผลการทดสอบนักเรียนสังกัดสำนักงานคณะกรรมการการอุดมศึกษา (ในจังหวัดเชียงราย) มีคะแนนเฉลี่ยสูงสุด ปีการศึกษา 2563 เท่ากับ 55.74 รองลงมาปีการศึกษา 2561 เท่ากับ 50.01 และปีการศึกษา 2562 เท่ากับ 45.33 ตามลำดับ และเมื่อเปรียบเทียบ 2 ปีการศึกษา พบว่า ทุกระดับ/สังกัด มีคะแนนเฉลี่ยในปีการศึกษา 2563 สูงกว่าปีการศึกษา 2562 และปีการศึกษา 2561-2562 สำนักงานศึกษาธิการจังหวัดเชียงราย มีคะแนนเฉลี่ยต่ำกว่าระดับประเทศ ส่วนปีการศึกษา 2563 นักเรียนระดับชั้นประถมศึกษาปีที่ 6 สังกัดสำนักงานศึกษาธิการจังหวัดเชียงราย มีคะแนนเฉลี่ยสูงกว่าระดับประเทศ เท่ากับ 0.90

ตารางที่ 5 แสดงผลการทดสอบทางการศึกษาระดับชาติด้านพื้นฐาน (O-NET) ระดับชั้นมัธยมศึกษาปีที่ 3 ปีการศึกษา 2561 - 2563 จำแนกตามระดับ/สังกัด

ที่	ระดับ/สังกัด	คะแนนเฉลี่ย			เปรียบเทียบ 2 ปี
		ปีคศ. 2561	ปีคศ. 2562	ปีคศ. 2563	2563 - 2562
1	ระดับประเทศ	37.50	36.30	36.01	-0.29
2	กระทรวงศึกษาธิการ	37.90	36.69	36.43	-0.26
3	ภาคเหนือ	38.78	37.41	37.57	0.17
4	ศธภ.16	39.07	37.65	38.39	0.75
5	ศจ.เชียงราย	38.27	37.03	38.31	1.28
6	สพฐ. (เชียงราย)	38.36	36.99	38.39	1.40
7	สพม. (เชียงราย)	40.76	39.19	41.56	2.37
8	สพป. (เชียงราย)	34.80	33.74	33.24	-0.50
9	สช. (เชียงราย)	36.51	35.64	36.95	1.31
10	อปท. (เชียงราย)	42.55	41.98	44.02	2.05
11	พศ. (เชียงราย)	32.37	30.64	29.79	-0.85
12	ตชด. (เชียงราย)	30.03	28.66	28.97	0.31
เปรียบเทียบจังหวัด/ประเทศ		0.77	0.73	2.30	1.57

จากตารางที่ 5 ผลการทดสอบทางการศึกษาระดับชาติด้านพื้นฐาน (O-NET) ระดับชั้นมัธยมศึกษาปีที่ 3 ปีการศึกษา 2561 - 2563 จำแนกตามระดับ/สังกัด พบว่า ผลการทดสอบนักเรียนระดับสังกัดกรมส่งเสริมการปกครองท้องถิ่น (ในจังหวัดเชียงราย) มีคะแนนเฉลี่ยสูงสุด ปีการศึกษา 2563 เท่ากับ 44.02 รองลงมา ปีการศึกษา 2561 เท่ากับ 42.55 และปีการศึกษา 2562 เท่ากับ 41.98 ตามลำดับ และเมื่อเปรียบเทียบ 2 ปีการศึกษา พบว่า แต่ละระดับ/สังกัดส่วนใหญ่ ในปีการศึกษา 2563 มีคะแนนเฉลี่ยสูงกว่าปีการศึกษา 2562 แต่ระดับประเทศ, ระดับกระทรวงศึกษาธิการ, ระดับสังกัดสำนักงานเขตพื้นที่การประถมศึกษา (ในจังหวัดเชียงราย) และระดับสังกัดสำนักงานพระพุทธศาสนาแห่งชาติ (ในจังหวัดเชียงราย) มีคะแนนเฉลี่ยในปีการศึกษา 2563 ต่ำกว่าปีการศึกษา 2562 ย้อนหลัง 3 ปีการศึกษา 2561 - 2563 นักเรียนระดับชั้นมัธยมศึกษาปีที่ 3 สังกัดสำนักงานศึกษาธิการจังหวัดเชียงราย มีคะแนนเฉลี่ยสูงกว่าระดับประเทศ

ตารางที่ 6 แสดงผลการทดสอบทางการศึกษาระดับชาติด้านพื้นฐาน (O-NET) ระดับชั้นมัธยมศึกษาปีที่ 6 ปีการศึกษา 2561 - 2563 จำแนกตามระดับ/สังกัด

ที่	ระดับ/สังกัด	คะแนนเฉลี่ย			เปรียบเทียบ 2 ปี
		ปีคศ. 2561	ปีคศ. 2562	ปีคศ. 2563	2563 - 2562
1	ระดับประเทศ	35.02	32.34	33.79	1.45
2	กระทรวงศึกษาธิการ	35.43	32.69	33.94	1.24
3	ภาคเหนือ	36.22	33.27	35.07	1.79
4	ศธ.ภาค 16	35.93	33.07	34.97	1.90
5	ศจ.เชียงราย	35.20	32.44	34.08	1.64
6	สพฐ.(เชียงราย)	35.53	32.49	34.45	1.96
7	สพม.(เชียงราย)	36.21	33.12	35.13	2.01
8	สพป.(เชียงราย)	26.95	25.49	26.26	0.76
9	สช.(เชียงราย)	31.62	29.53	30.14	0.61
10	สศศ.(เชียงราย)	28.12	25.74	26.52	0.78
11	อปท.(เชียงราย)	37.82	35.77	36.36	0.59
12	พศ.(เชียงราย)	27.32	25.54	26.66	1.12
เปรียบเทียบจังหวัด/ประเทศ		0.18	0.09	0.29	0.20

จากตารางที่ 6 ผลการทดสอบทางการศึกษาระดับชาติด้านพื้นฐาน (O-NET) ระดับชั้นมัธยมศึกษาปีที่ 6 ปีการศึกษา 2561 - 2563 จำแนกตามระดับ/สังกัด พบว่า ผลการทดสอบนักเรียนระดับสังกัดกรมส่งเสริมการปกครองท้องถิ่น (ในจังหวัดเชียงราย) มีคะแนนเฉลี่ยสูงสุด ปีการศึกษา 2561 เท่ากับ 37.82 รองลงมา ปีการศึกษา 2563 เท่ากับ 36.36 และปีการศึกษา 2562 เท่ากับ 35.77 ตามลำดับ และเมื่อเปรียบเทียบ 2 ปีการศึกษา พบว่า ทุกระดับ/สังกัด ในปีการศึกษา 2563 มีคะแนนเฉลี่ยสูงกว่าปีการศึกษา 2562 ย้อนหลัง 3 ปีการศึกษา 2561 - 2563 นักเรียนระดับชั้นมัธยมศึกษาปีที่ 6 สังกัดสำนักงานศึกษาธิการจังหวัดเชียงราย มีคะแนนเฉลี่ยสูงกว่าระดับประเทศ

2. ผลการทดสอบทางการศึกษาระดับชาติด้านพื้นฐาน (O-NET) ปีการศึกษา 2563 ระดับ/สังกัด จำแนกตามกลุ่มสาระการเรียนรู้

2.1 ผลการทดสอบทางการศึกษาระดับชาติด้านพื้นฐาน (O-NET) ชั้นประถมศึกษาปีที่ 6 ปีการศึกษา 2563 ระดับ/สังกัด จำแนกตามกลุ่มสาระการเรียนรู้

ตารางที่ 7 แสดงผลการทดสอบทางการศึกษาระดับชาติด้านพื้นฐาน (O-NET) ชั้นประถมศึกษาปีที่ 6 ปีการศึกษา 2563 ระดับ/สังกัด จำแนกตามกลุ่มสาระการเรียนรู้

ที่	ระดับ/สังกัด	คะแนนเฉลี่ย ปีการศึกษา 2563 /กลุ่มสาระการเรียนรู้				
		ภาษาไทย	คณิต	วิทย์	ภาษาอังกฤษ	รวมเฉลี่ย
1	ระดับประเทศ	56.20	29.99	38.78	43.55	42.13
2	กระทรวงศึกษาธิการ	56.28	30.16	38.89	43.67	42.25
3	ภาคเหนือ	57.86	31.29	40.07	45.60	43.71
4	ศธ.ภาค 16	58.74	32.33	40.94	46.59	44.65
5	ศจ.เชียงราย	56.85	30.80	39.33	45.12	43.03
6	สพฐ. (เชียงราย)	56.17	29.91	38.48	42.12	41.67
7	สช. (เชียงราย)	60.45	34.58	43.15	57.19	48.84
8	สกอ. (เชียงราย)	67.97	40.56	48.03	66.39	55.74
9	อปท. (เชียงราย)	57.94	32.25	40.34	49.35	44.97
10	ตชด. (เชียงราย)	42.83	22.75	31.28	30.02	31.72
เปรียบเทียบจังหวัด/ ประเทศ		0.65	0.81	0.55	1.57	0.90

จากตารางที่ 7 ผลการทดสอบทางการศึกษาระดับชาติด้านพื้นฐาน (O-NET) ชั้นประถมศึกษาปีที่ 6 ปีการศึกษา 2563 ระดับ/สังกัด จำแนกตามกลุ่มสาระการเรียนรู้ พบว่า คะแนนเฉลี่ยรวม 4 กลุ่มสาระการเรียนรู้ ในระดับ/สังกัดสำนักงานคณะกรรมการการอุดมศึกษา (ในจังหวัดเชียงราย) มีคะแนนเฉลี่ยสูงสุด เท่ากับ 55.74 รองลงมา ระดับ/สังกัดสำนักงานคณะกรรมการส่งเสริมการศึกษาเอกชน (ในจังหวัดเชียงราย) เท่ากับ 48.84 และ ระดับ/สังกัดกรมส่งเสริมการปกครองท้องถิ่น(ในจังหวัดเชียงราย) เท่ากับ 44.97 ตามลำดับ เมื่อพิจารณาจากกลุ่มสาระการเรียนรู้ พบว่า ทุกกลุ่มสาระการเรียนรู้ของระดับ/สังกัดสำนักงานศึกษาธิการจังหวัดเชียงราย มีคะแนนเฉลี่ยสูงกว่าระดับประเทศ แยกรายละเอียด ดังนี้

กลุ่มสาระการเรียนรู้ภาษาไทย ระดับ/สังกัดสำนักงานคณะกรรมการการอุดมศึกษา (ในจังหวัด เชียงราย) มีคะแนนเฉลี่ยสูงสุด เท่ากับ 67.97 รองลงมา ระดับ/สังกัดสำนักงานคณะกรรมการส่งเสริม การศึกษาเอกชน (ในจังหวัดเชียงราย) เท่ากับ 60.45 และระดับ/สังกัดกรมส่งเสริมการปกครองท้องถิ่น (ในจังหวัดเชียงราย) เท่ากับ 57.94 ตามลำดับ

กลุ่มสาระการเรียนรู้คณิตศาสตร์ ระดับ/สังกัดสำนักงานคณะกรรมการการอุดมศึกษา (ในจังหวัด เชียงราย) มีคะแนนเฉลี่ยสูงสุด เท่ากับ 40.56 รองลงมา ระดับ/สังกัดสำนักงานคณะกรรมการส่งเสริม การศึกษาเอกชน (ในจังหวัดเชียงราย) เท่ากับ 34.58 และระดับ/สังกัดกรมส่งเสริมการปกครองท้องถิ่น (ในจังหวัดเชียงราย) เท่ากับ 32.25 ตามลำดับ

กลุ่มสาระการเรียนรู้วิทยาศาสตร์ ระดับ/สังกัดสำนักงานคณะกรรมการการอุดมศึกษา (ในจังหวัด เชียงราย) มีคะแนนเฉลี่ยสูงสุด เท่ากับ 48.03 รองลงมา ระดับ/สังกัดสำนักงานคณะกรรมการส่งเสริม การศึกษาเอกชน (ในจังหวัดเชียงราย) เท่ากับ 43.15 และระดับ/สังกัดกรมส่งเสริมการปกครองท้องถิ่น (ในจังหวัดเชียงราย) เท่ากับ 40.34 ตามลำดับ

กลุ่มสาระการเรียนรู้ภาษาอังกฤษ ระดับ/สังกัดสำนักงานคณะกรรมการการอุดมศึกษา (ใน จังหวัดเชียงราย) มีคะแนนเฉลี่ยสูงสุด เท่ากับ 66.39 รองลงมา ระดับ/สังกัดสำนักงานคณะกรรมการ ส่งเสริมการศึกษาเอกชน (ในจังหวัดเชียงราย) เท่ากับ 57.19 และระดับ/สังกัดกรมส่งเสริมการปกครอง ท้องถิ่น(ในจังหวัดเชียงราย) เท่ากับ 49.35 ตามลำดับ

ดังแสดงในแผนภาพที่ 1-3

แผนภาพที่ 1 แสดงผลการทดสอบทางการศึกษาระดับชาติขั้นพื้นฐาน (O-NET) ชั้นประถมศึกษาปีที่ 6 ปีการศึกษา 2563 ระดับ/สังกัด จำแนกตามกลุ่มสาระการเรียนรู้

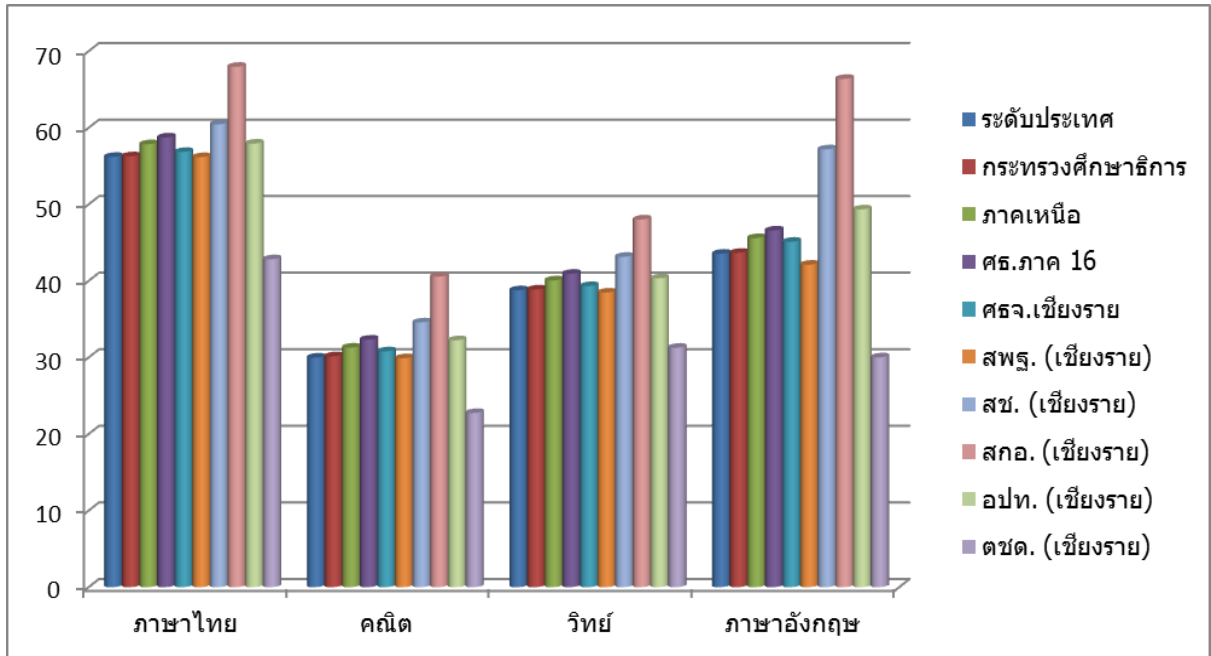

แผนภาพที่ 2 แสดงผลการทดสอบทางการศึกษาระดับชาติขั้นพื้นฐาน (O-NET) ชั้นประถมศึกษาปีที่ 6 ปีการศึกษา 2563 จำนวน 4 กลุ่มสาระการเรียนรู้ จำแนกตามระดับ/สังกัด

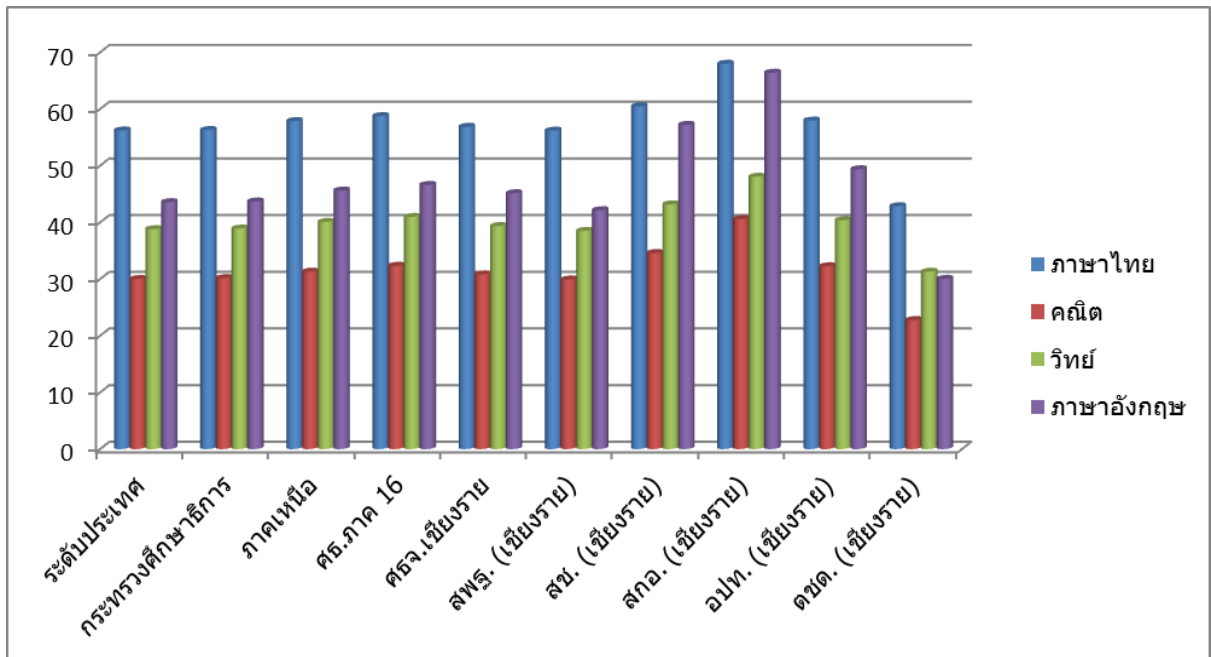

2.2 ผลการทดสอบทางการศึกษาระดับชาตินิยมขั้นพื้นฐาน (O-NET) ชั้นมัธยมศึกษาปีที่ 3 ปีการศึกษา 2563 ระดับ/สังกัด แยกตามกลุ่มสาระการเรียนรู้

ตารางที่ 8 แสดงผลการทดสอบทางการศึกษาระดับชาตินิยมขั้นพื้นฐาน (O-NET) ชั้นมัธยมศึกษาปีที่ 3 ปีการศึกษา 2563 ระดับ/สังกัด แยกตามกลุ่มสาระการเรียนรู้

ที่	ระดับ/สังกัด	คะแนนเฉลี่ย ปีการศึกษา 2563 /กลุ่มสาระการเรียนรู้				
		ภาษาไทย	คณิต	วิทย์	ภาษาอังกฤษ	รวมเฉลี่ย
1	ระดับประเทศ	54.29	25.46	29.89	34.38	36.01
2	กระทรวงศึกษาธิการ	54.81	25.90	30.14	34.85	36.43
3	ภาคเหนือ	56.55	26.99	31.00	35.75	37.57
4	ศรภ.16	57.62	28.08	31.53	36.33	38.39
5	ศจ.เชียงราย	57.11	28.03	31.40	36.69	38.31
6	สพฐ. (เชียงราย)	57.63	28.09	31.79	36.03	38.39
7	สพม. (เชียงราย)	61.09	31.85	33.68	39.61	41.56
8	สพป. (เชียงราย)	52.02	21.93	28.74	30.25	33.24
9	สช. (เชียงราย)	56.26	24.96	30.01	36.55	36.95
10	อปท. (เชียงราย)	61.78	35.08	32.65	46.58	44.02
11	พศ. (เชียงราย)	45.00	20.04	27.22	26.91	29.79
12	ตชด. (เชียงราย)	43.10	19.87	26.22	26.69	28.97
เปรียบเทียบจังหวัด/ประเทศ		2.82	2.57	1.51	2.31	2.30

จากตารางที่ 8 ผลการทดสอบทางการศึกษาระดับชาตินิยมขั้นพื้นฐาน (O-NET) ชั้นมัธยมศึกษาปีที่ 3 ปีการศึกษา 2563 ระดับ/สังกัด จำแนกตามกลุ่มสาระการเรียนรู้ พบว่า คะแนนเฉลี่ยรวม 4 กลุ่มสาระการเรียนรู้ ในระดับ/สังกัดกรมส่งเสริมการปกครองท้องถิ่น(ในจังหวัดเชียงราย) มีคะแนนเฉลี่ยสูงสุด เท่ากับ 44.02 รองลงมาในระดับ/สังกัดสำนักงานเขตพื้นที่การศึกษามัธยมศึกษา (ในจังหวัดเชียงราย) เท่ากับ 41.56 และระดับ/สังกัดสำนักงานเขตพื้นที่การศึกษาประถมศึกษา (ในจังหวัดเชียงราย) เท่ากับ 38.39 ตามลำดับ เมื่อพิจารณา รายกลุ่มสาระการเรียนรู้ พบว่า ทุกกลุ่มสาระการเรียนรู้ของระดับ/สังกัดสำนักงานศึกษาธิการจังหวัดเชียงราย มีคะแนนเฉลี่ยสูงกว่าระดับประเทศ แยกรายละเอียด ดังนี้

กลุ่มสาระการเรียนรู้ภาษาไทย ระดับ/สังกัดกรมส่งเสริมการปกครองท้องถิ่น (ในจังหวัดเชียงราย) มีคะแนนเฉลี่ยสูงสุด เท่ากับ 61.78 รองลงมา ระดับ/สังกัดสำนักงานเขตพื้นที่การศึกษามัธยมศึกษา (ในจังหวัดเชียงราย) เท่ากับ 61.09 และระดับ/สังกัดสำนักงานเขตพื้นที่การศึกษาประถมศึกษา (ในจังหวัดเชียงราย) เท่ากับ 57.63 ตามลำดับ

กลุ่มสาระการเรียนรู้คณิตศาสตร์ ระดับ/สังกัดกรมส่งเสริมการปกครองท้องถิ่น (ในจังหวัดเชียงราย) มีคะแนนเฉลี่ยสูงสุด เท่ากับ 35.08 รองลงมา ระดับ/สังกัดสำนักงานเขตพื้นที่การศึกษามัธยมศึกษา (ในจังหวัดเชียงราย) เท่ากับ 31.85 และระดับ/สังกัดสำนักงานเขตพื้นที่การศึกษาประถมศึกษา (ในจังหวัดเชียงราย) เท่ากับ 28.09 ตามลำดับ

กลุ่มสาระการเรียนรู้วิทยาศาสตร์ ระดับ/สังกัดสำนักงานเขตพื้นที่การศึกษามัธยมศึกษา (ในจังหวัดเชียงราย) มีคะแนนเฉลี่ยสูงสุด เท่ากับ 33.68 รองลงมา ระดับ/สังกัดกรมส่งเสริมการปกครองท้องถิ่น (ในจังหวัดเชียงราย) เท่ากับ 32.65 และระดับ/สังกัดสำนักงานเขตพื้นที่การศึกษาประถมศึกษา (ในจังหวัดเชียงราย) เท่ากับ 31.79 ตามลำดับ

กลุ่มสาระการเรียนรู้ภาษาอังกฤษ ระดับ/สังกัดกรมส่งเสริมการปกครองท้องถิ่น (ในจังหวัดเชียงราย) มีคะแนนเฉลี่ยสูงสุด เท่ากับ 46.58 รองลงมา ระดับ/สังกัดสำนักงานเขตพื้นที่การศึกษามัธยมศึกษา (ในจังหวัดเชียงราย) เท่ากับ 39.61 และระดับ/สังกัดสำนักงานคณะกรรมการส่งเสริมการศึกษาเอกชน (ในจังหวัดเชียงราย) เท่ากับ 36.55 ตามลำดับ

ดังแสดงในแผนภาพที่ 4 - 6

แผนภาพที่ 4 แสดงผลการทดสอบทางการศึกษาระดับชาติด้านพื้นฐาน (O-NET) ชั้นมัธยมศึกษาปีที่ 3 ปีการศึกษา 2563 ระดับ/สังกัด จำแนกตามกลุ่มสาระการเรียนรู้

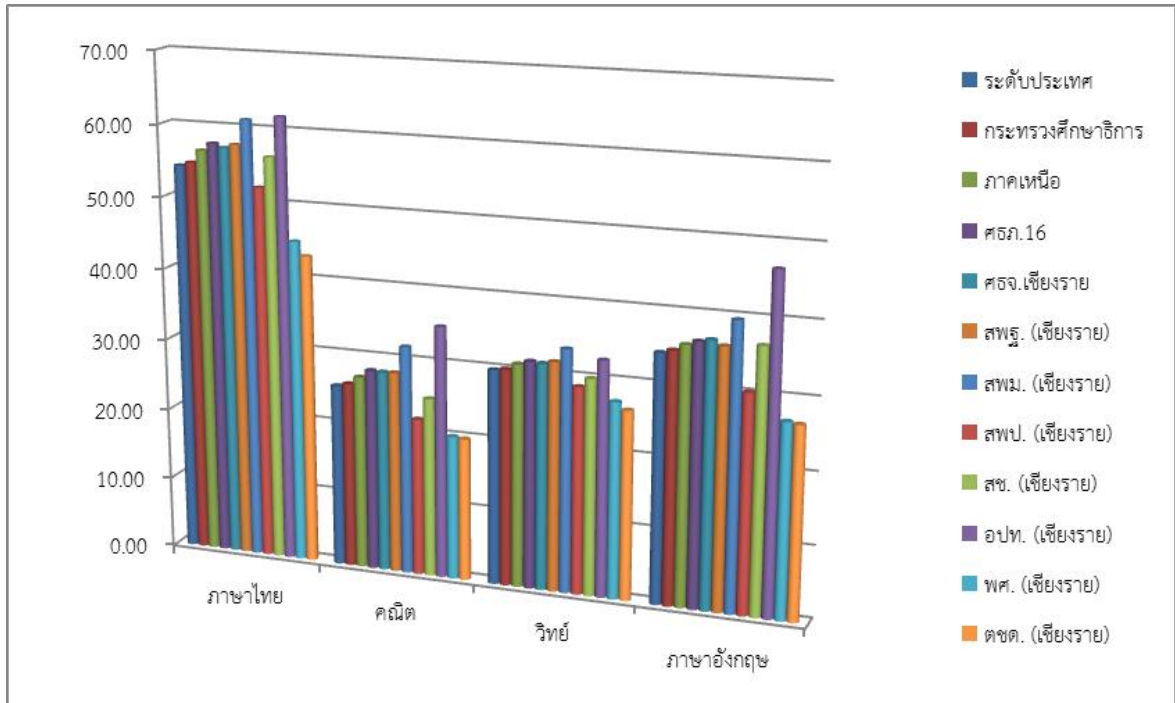

แผนภาพที่ 5 แสดงผลการทดสอบทางการศึกษาระดับชาติด้านพื้นฐาน (O-NET) ชั้นมัธยมศึกษาปีที่ 3 ปีการศึกษา 2563 จำนวน 4 กลุ่มสาระการเรียนรู้ จำแนกตามระดับ/สังกัด

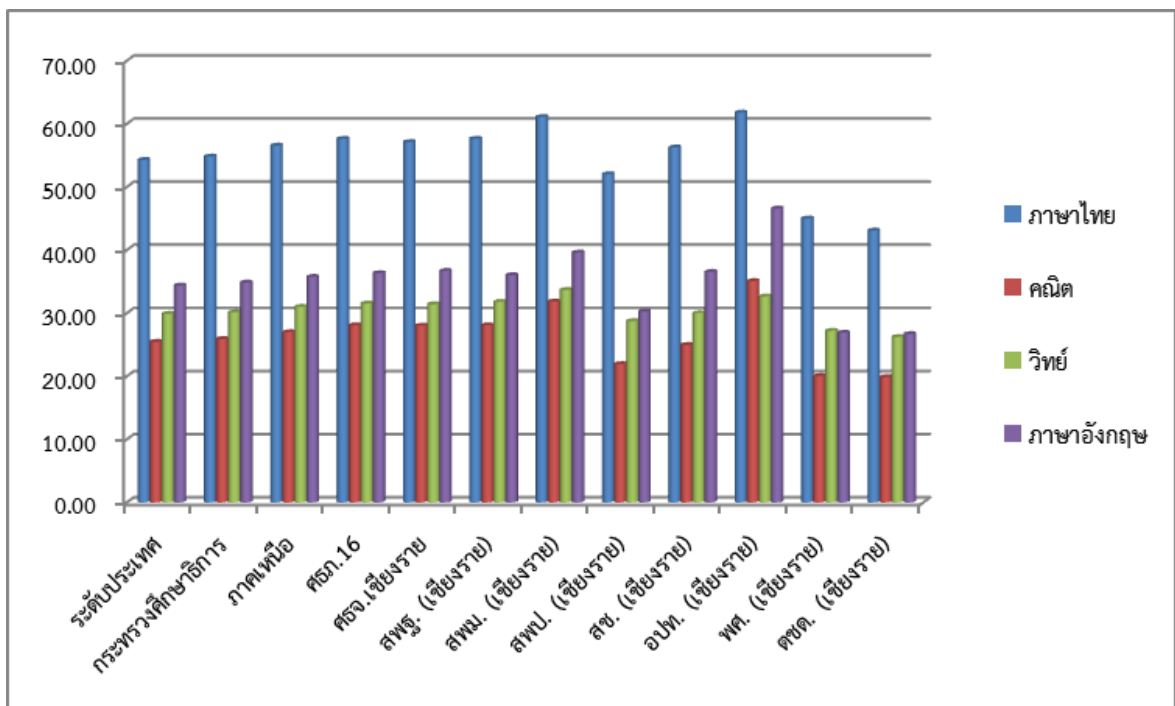

แผนภาพที่ 6 แสดงผลการทดสอบทางการศึกษาระดับชาตินิยมขั้นพื้นฐาน (O-NET) ชั้นมัธยมศึกษาปีที่ 3 ปีการศึกษา 2563 จำนวน 4 กลุ่มสาระการเรียนรู้ จำแนกตามระดับประเทศ ระดับภาค และระดับจังหวัด

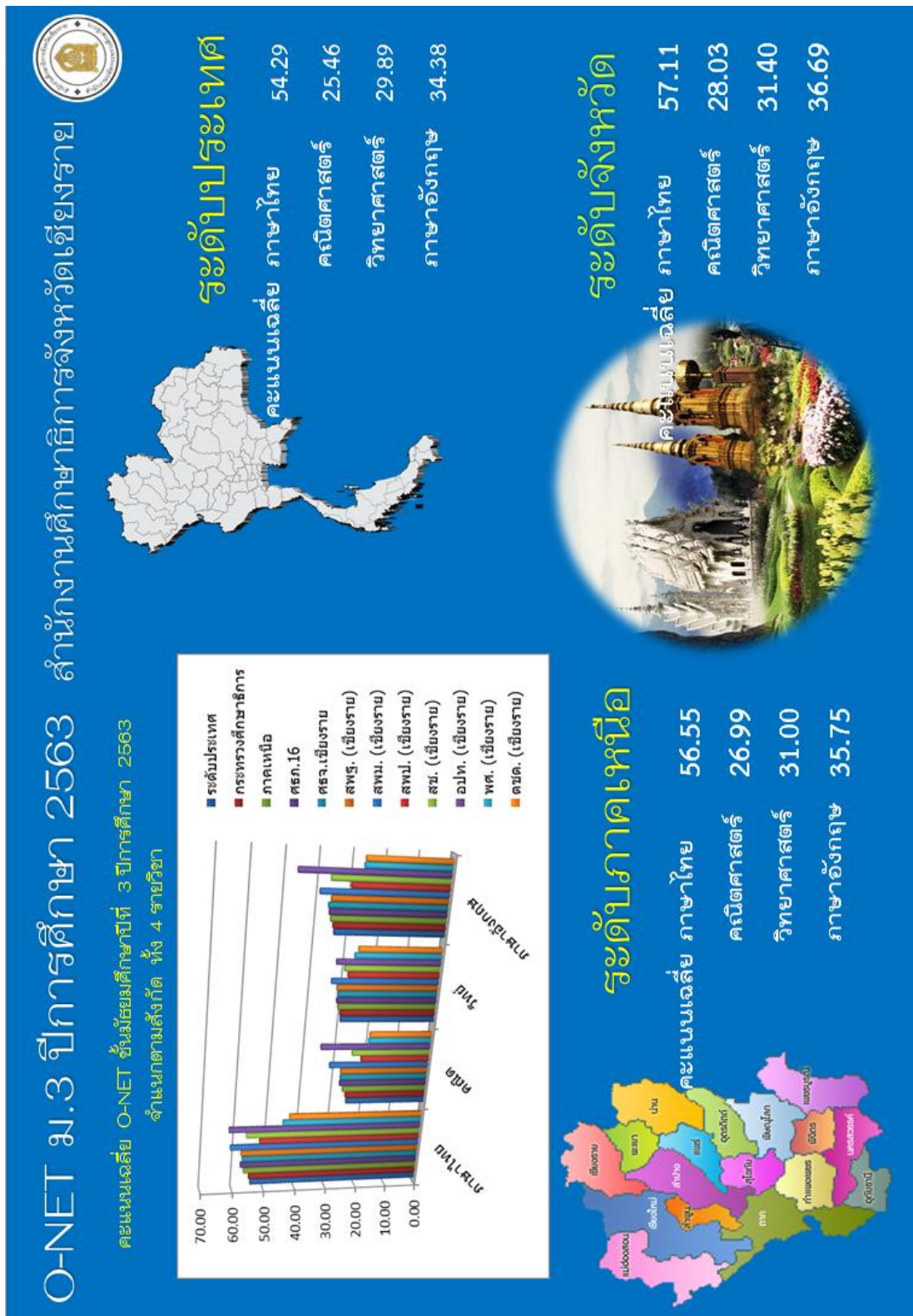

2.3 ผลการทดสอบทางการศึกษาระดับชาตินิยมขั้นพื้นฐาน (O-NET) ชั้นมัธยมศึกษาปีที่ 6 ปีการศึกษา 2563 ระดับ/สังกัด แยกตามกลุ่มสาระการเรียนรู้

ตารางที่ 9 แสดงผลการทดสอบทางการศึกษาระดับชาตินิยมขั้นพื้นฐาน (O-NET) ชั้นมัธยมศึกษาปีที่ 6 ปีการศึกษา 2563 ระดับ/สังกัด แยกตามกลุ่มสาระการเรียนรู้

ที่	ระดับ/สังกัด	คะแนนเฉลี่ย ปีการศึกษา 2563 /กลุ่มสาระการเรียนรู้					
		ภาษาไทย	คณิต	วิทย์	ภาษาอังกฤษ	สังคมศึกษา	รวมเฉลี่ย
1	ระดับประเทศ	44.36	26.04	32.68	29.94	35.93	33.26
2	กระทรวงศึกษาธิการ	44.65	26.16	32.80	30.03	36.04	33.41
3	ภาคเหนือ	46.19	27.44	34.37	30.45	36.88	34.61
4	ศธ.ภาค 16	46.28	27.48	34.42	29.78	36.91	34.49
5	ศจ.เชียงราย	44.65	26.44	33.38	29.90	36.03	33.59
6	สพฐ.(เชียงราย)	45.28	27.10	33.68	29.90	36.29	33.99
7	สพม.(เชียงราย)	46.26	27.86	34.30	30.49	36.72	34.73
8	สพป.(เชียงราย)	33.43	17.92	26.24	22.69	31.01	25.07
9	สช.(เชียงราย)	39.29	20.93	29.87	27.41	33.22	29.38
10	สศศ.(เชียงราย)	34.40	16.49	26.30	22.25	33.14	24.86
11	อปท.(เชียงราย)	47.08	28.41	35.70	33.24	37.37	36.11
12	พศ.(เชียงราย)	34.61	17.94	26.07	23.22	31.47	25.46
เปรียบเทียบจังหวัด/ประเทศ		0.29	0.40	0.70	-0.04	0.10	0.34

จากตารางที่ 9 ผลการทดสอบทางการศึกษาระดับชาตินิยมขั้นพื้นฐาน (O-NET) ชั้นมัธยมศึกษาปีที่ 6 ปีการศึกษา 2563 ระดับ/สังกัด จำแนกตามกลุ่มสาระการเรียนรู้ พบว่า คะแนนเฉลี่ยรวม 5 กลุ่มสาระการเรียนรู้ ในระดับ/สังกัดกรมส่งเสริมการปกครองท้องถิ่น(ในจังหวัดเชียงราย) มีคะแนนเฉลี่ยสูงสุด เท่ากับ 36.11 รองลงมา ระดับ/สังกัดสำนักงานเขตพื้นที่การศึกษามัธยมศึกษา (ในจังหวัดเชียงราย) เท่ากับ 34.73 และระดับ/สังกัดสำนักงานเขตพื้นที่การศึกษาประถมศึกษา (ในจังหวัดเชียงราย) เท่ากับ 33.99 ตามลำดับ เมื่อพิจารณารายกลุ่มสาระการเรียนรู้ พบว่า ทุกกลุ่มสาระการเรียนรู้ของระดับ/สังกัดสำนักงานศึกษาธิการจังหวัดเชียงราย มีคะแนนเฉลี่ยสูงกว่าระดับประเทศ ยกเว้น กลุ่มสาระการเรียนรู้ภาษาอังกฤษ มีคะแนนเฉลี่ยต่ำกว่าระดับประเทศ แยกรายละเอียด ดังนี้

กลุ่มสาระการเรียนรู้ภาษาไทย ระดับ/สังกัดกรมส่งเสริมการปกครองท้องถิ่น (ในจังหวัดเชียงราย) มีคะแนนเฉลี่ยสูงสุด เท่ากับ 47.08 รองลงมา ระดับ/สังกัดสำนักงานเขตพื้นที่การศึกษามัธยมศึกษา (ในจังหวัดเชียงราย) เท่ากับ 46.26 และระดับ/สังกัดสำนักงานเขตพื้นที่การศึกษาประถมศึกษา (ในจังหวัดเชียงราย) เท่ากับ 45.28 ตามลำดับ

กลุ่มสาระการเรียนรู้คณิตศาสตร์ ระดับ/สังกัดกรมส่งเสริมการปกครองท้องถิ่น (ในจังหวัดเชียงราย) มีคะแนนเฉลี่ยสูงสุด เท่ากับ 28.41 รองลงมา ระดับ/สังกัดสำนักงานเขตพื้นที่การศึกษามัธยมศึกษา (ในจังหวัดเชียงราย) เท่ากับ 27.86 และระดับ/สังกัดสำนักงานเขตพื้นที่การศึกษาประถมศึกษา (ในจังหวัดเชียงราย) เท่ากับ 27.10 ตามลำดับ

กลุ่มสาระการเรียนรู้วิทยาศาสตร์ ระดับ/สังกัดกรมส่งเสริมการปกครองท้องถิ่น (ในจังหวัดเชียงราย) มีคะแนนเฉลี่ยสูงสุด เท่ากับ 35.70 รองลงมา ระดับ/สังกัดสำนักงานเขตพื้นที่การศึกษามัธยมศึกษา (ในจังหวัดเชียงราย) เท่ากับ 34.30 และระดับ/สังกัดสำนักงานเขตพื้นที่การศึกษาประถมศึกษา (ในจังหวัดเชียงราย) เท่ากับ 33.68 ตามลำดับ

กลุ่มสาระการเรียนรู้ภาษาอังกฤษ ระดับ/สังกัดกรมส่งเสริมการปกครองท้องถิ่น (ในจังหวัดเชียงราย) มีคะแนนเฉลี่ยสูงสุด เท่ากับ 33.24 รองลงมา ระดับ/สังกัดสำนักงานเขตพื้นที่การศึกษามัธยมศึกษา (ในจังหวัดเชียงราย) เท่ากับ 30.49 และระดับ/สังกัดสำนักงานคณะกรรมการส่งเสริมการศึกษาเอกชน (ในจังหวัดเชียงราย) เท่ากับ 29.90 ตามลำดับ

กลุ่มสาระการเรียนรู้สังคมศึกษา ระดับ/สังกัดกรมส่งเสริมการปกครองท้องถิ่น (ในจังหวัดเชียงราย) มีคะแนนเฉลี่ยสูงสุด เท่ากับ 37.37 รองลงมา ระดับ/สังกัดสำนักงานเขตพื้นที่การศึกษามัธยมศึกษา (ในจังหวัดเชียงราย) เท่ากับ 36.72 และระดับ/สังกัดสำนักงานคณะกรรมการส่งเสริมการศึกษาเอกชน (ในจังหวัดเชียงราย) เท่ากับ 36.29 ตามลำดับ

ดังแสดงในแผนภาพที่ 7 - 9

แผนภาพที่ 7 แสดงผลการทดสอบทางการศึกษาระดับชาติขั้นพื้นฐาน (O-NET) ชั้นมัธยมศึกษาปีที่ 6 ปีการศึกษา 2563 ระดับ/สังกัด จำแนกตามกลุ่มสาระการเรียนรู้

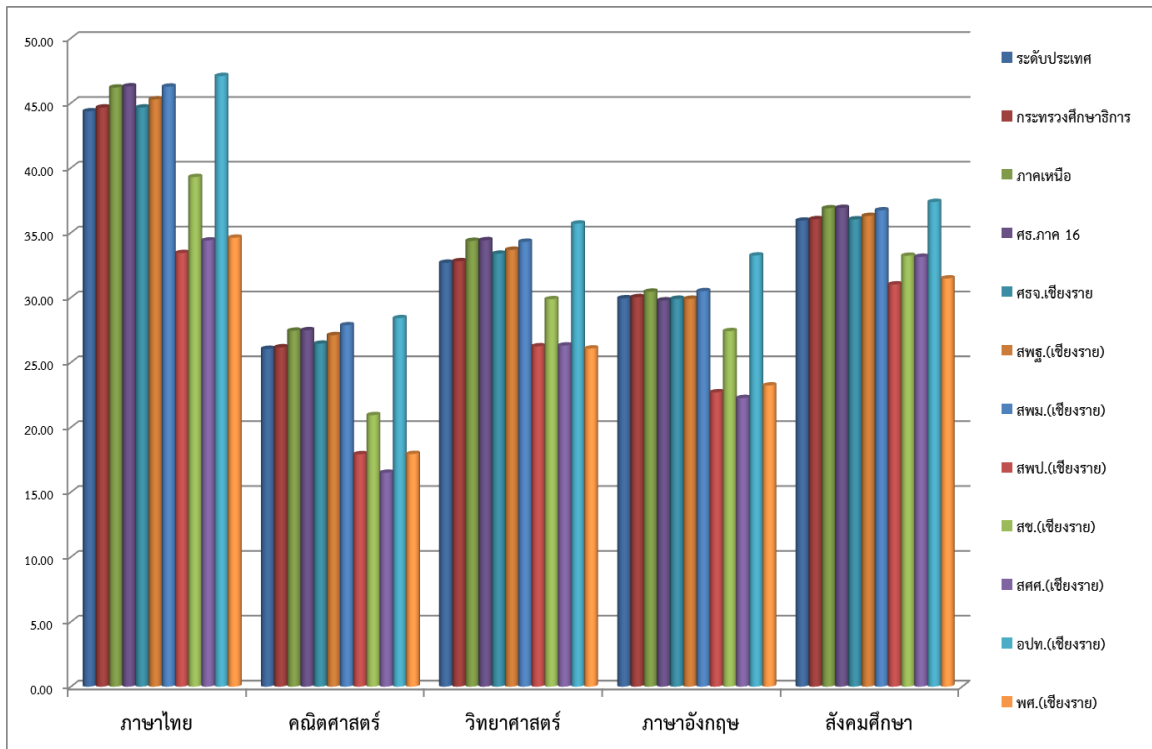

แผนภาพที่ 8 แสดงผลการทดสอบทางการศึกษาระดับชาติขั้นพื้นฐาน (O-NET) ชั้นมัธยมศึกษาปีที่ 6 ปีการศึกษา 2563 จำนวน 4 กลุ่มสาระการเรียนรู้ จำแนกตามระดับ/สังกัด

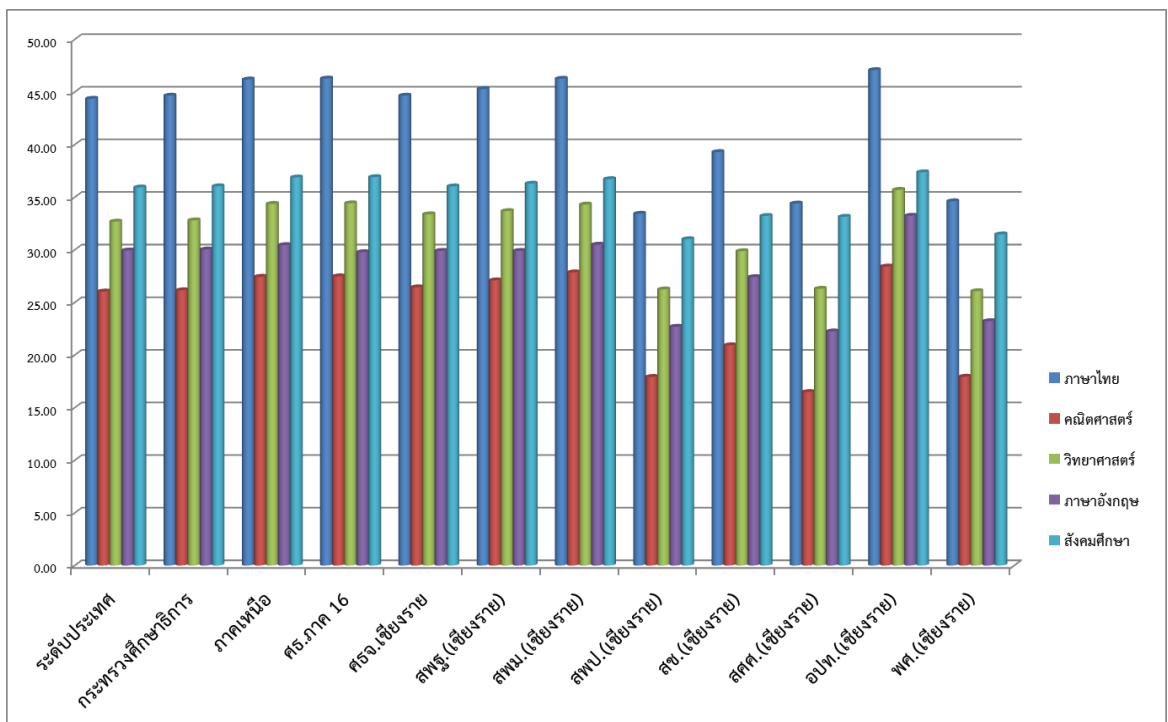

แผนภาพที่ 9 แสดงผลการทดสอบทางการศึกษาระดับชาตินิยมขั้นพื้นฐาน (O-NET) ชั้นมัธยมศึกษาปีที่ 6 ปีการศึกษา 2563 จำนวน 4 กลุ่มสาระการเรียนรู้ จำแนกตามระดับประเทศ ระดับภาค และระดับจังหวัด



3. ผลการทดสอบทางการศึกษาระดับชาติด้านพื้นฐาน (O-NET) ปีการศึกษา 2561 - 2563 ระดับจังหวัดเชียงราย จำแนกตามกลุ่มสาระการเรียนรู้

3.1 ผลการทดสอบทางการศึกษาระดับชาติด้านพื้นฐาน (O-NET) ปีการศึกษา 2561- 2563 ชั้นประถมศึกษาปีที่ 6 ระดับจังหวัดเชียงราย จำแนกตามกลุ่มสาระการเรียนรู้

ตารางที่ 10 แสดงผลการทดสอบทางการศึกษาระดับชาติด้านพื้นฐาน (O-NET) ชั้นประถมศึกษาปีที่ 6 ปีการศึกษา 2561 - 2563 ระดับจังหวัดเชียงราย จำแนกตามกลุ่มสาระการเรียนรู้

กลุ่มสาระการเรียนรู้	คะแนนเฉลี่ย / ปีการศึกษา			เปรียบเทียบ 2 ปี 2563 - 2562
	ปีศ. 2561	ปีศ. 2562	ปีศ. 2563	
ภาษาไทย	55.53	48.69	56.85	8.16
คณิตศาสตร์	38.14	33.06	30.80	-2.26
วิทยาศาสตร์	40.14	35.53	39.33	3.80
ภาษาอังกฤษ	38.58	33.91	45.12	11.21
เฉลี่ยรวม	43.10	37.80	43.03	5.23

จากตารางที่ 10 ผลการทดสอบทางการศึกษาระดับชาติด้านพื้นฐาน (O-NET) ชั้นประถมศึกษาปีที่ 6 ปีการศึกษา 2561 - 2563 ระดับจังหวัดเชียงราย พบว่า คะแนนเฉลี่ยรวม 4 กลุ่มสาระการเรียนรู้ ในปีการศึกษา 2561 มีคะแนนเฉลี่ยสูงสุด เท่ากับ 43.10 รองลงมา ปีการศึกษา 2563 เท่ากับ 43.03 และปีการศึกษา 2562 เท่ากับ 37.80 ตามลำดับ และเมื่อเปรียบเทียบ 2 ปีการศึกษา 2563 - 2562 พบว่า ทุกกลุ่มสาระการเรียนรู้ มีคะแนนเฉลี่ยในปีการศึกษา 2563 สูงกว่าปีการศึกษา 2562 ยกเว้นกลุ่มสาระการเรียนรู้คณิตศาสตร์ มีคะแนนเฉลี่ยในปีการศึกษา 2563 ต่ำกว่าปีการศึกษา 2562 ดังแสดงในแผนภาพที่ 10

แผนภาพที่ 10 แสดงผลการทดสอบทางการศึกษาระดับชาติด้านพื้นฐาน (O-NET) ชั้นประถมศึกษาปีที่ 6 ปีการศึกษา 2561 - 2563 ระดับจังหวัดเชียงราย จำแนกตามกลุ่มสาระการเรียนรู้

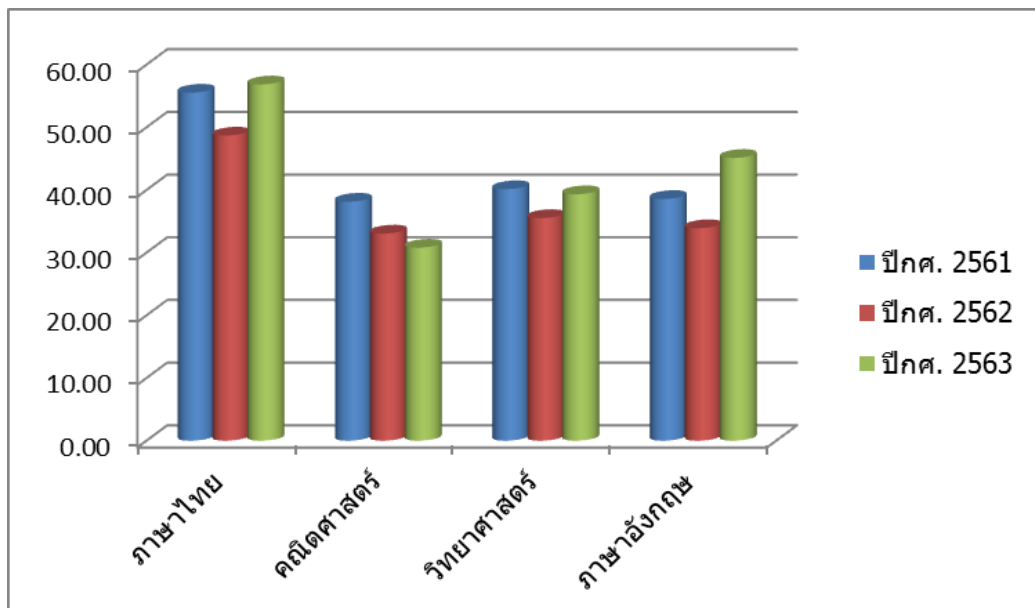

3.2 ผลการทดสอบทางการศึกษาระดับชาติด้านพื้นฐาน (O-NET) ชั้นมัธยมศึกษาปีที่ 3 ปีการศึกษา 2561 – 2563 ระดับจังหวัดเชียงราย จำแนกตามกลุ่มสาระการเรียนรู้

ตารางที่ 11 แสดงผลการทดสอบทางการศึกษาระดับชาติด้านพื้นฐาน (O-NET) ชั้นมัธยมศึกษาปีที่ 3 ปีการศึกษา 2561 – 2563 ระดับจังหวัดเชียงราย จำแนกตามกลุ่มสาระการเรียนรู้

กลุ่มสาระการเรียนรู้	คะแนนเฉลี่ย			เปรียบเทียบ 2 ปี
	ปีกลศ. 2561	ปีกลศ. 2562	ปีกลศ. 2563	2563 - 2562
ภาษาไทย	55.62	56.20	57.11	0.91
คณิตศาสตร์	31.27	27.81	28.03	0.22
วิทยาศาสตร์	36.73	30.57	31.40	0.83
ภาษาอังกฤษ	29.45	33.55	36.69	3.14
เฉลี่ยรวม	38.27	37.03	38.31	1.28

จากตารางที่ 11 ผลการทดสอบทางการศึกษาระดับชาติด้านพื้นฐาน (O-NET) ชั้นมัธยมศึกษาปีที่ 3 ปีการศึกษา 2561 – 2563 ระดับจังหวัดเชียงราย พบว่า คะแนนเฉลี่ยรวม 4 กลุ่มสาระการเรียนรู้ ในปีการศึกษา 2563 มีคะแนนเฉลี่ยสูงสุด เท่ากับ 38.31 รองลงมา ปีการศึกษา 2561 เท่ากับ 38.27 และปีการศึกษา 2562 เท่ากับ 37.03 ตามลำดับ และเมื่อเปรียบเทียบ 2 ปีการศึกษา 2563 - 2562 พบว่า ทุกกลุ่มสาระการเรียนรู้ มีคะแนนเฉลี่ยในปีการศึกษา 2563 สูงกว่าปีการศึกษา 2562 ดังแสดงในแผนภาพที่ 11

แผนภาพที่ 11 แสดงผลการทดสอบทางการศึกษาระดับชาติด้านพื้นฐาน (O-NET) ชั้นมัธยมศึกษาปีที่ 3 ปีการศึกษา 2561 – 2563 ระดับจังหวัดเชียงราย จำแนกตามกลุ่มสาระการเรียนรู้

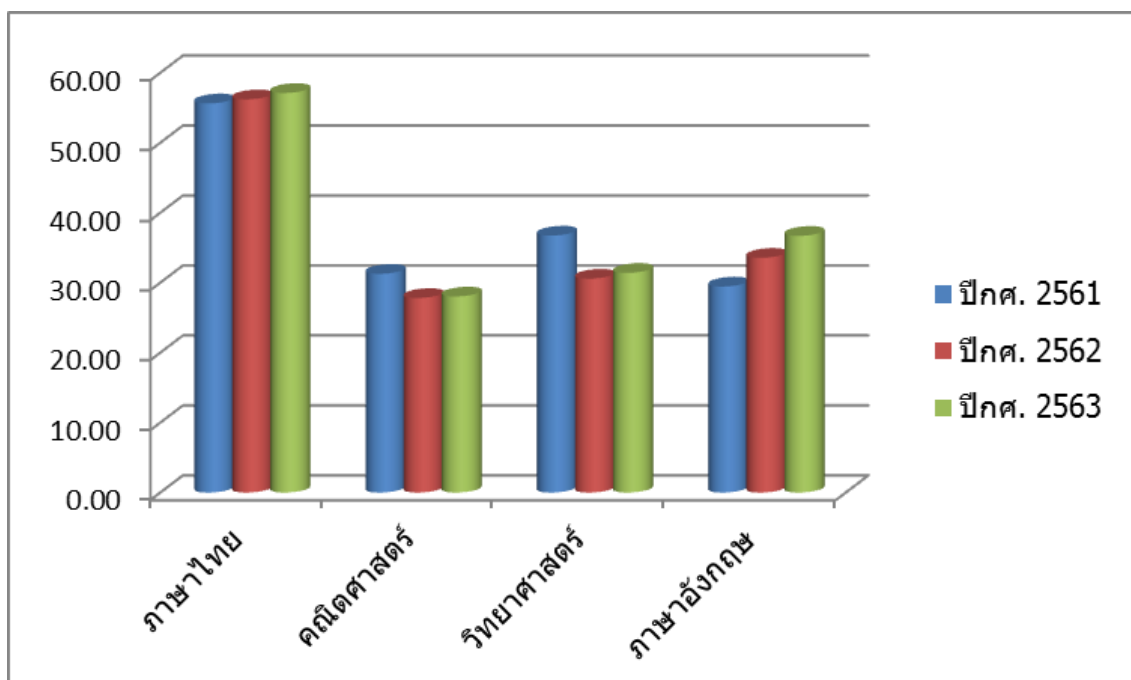

3.3 ผลการทดสอบทางการศึกษาระดับชาติขั้นพื้นฐาน (O-NET) ชั้นมัธยมศึกษาปีที่ 6 ปีการศึกษา 2561 – 2563 ระดับจังหวัดเชียงราย จำแนกตามกลุ่มสาระการเรียนรู้

ตารางที่ 12 แสดงผลการทดสอบทางการศึกษาระดับชาติขั้นพื้นฐาน (O-NET) ชั้นมัธยมศึกษาปีที่ 6 ปีการศึกษา 2561 – 2563 ระดับจังหวัดเชียงราย จำแนกตามกลุ่มสาระการเรียนรู้

กลุ่มสาระการเรียนรู้	คะแนนเฉลี่ย			เปรียบเทียบ 2 ปี
	ปีศ. 2561	ปีศ. 2562	ปีศ. 2563	2563 - 2562
ภาษาไทย	47.73	41.96	44.65	2.69
สังคมศึกษา	35.34	35.75	36.03	0.28
คณิตศาสตร์	31.03	25.87	26.44	0.57
วิทยาศาสตร์	30.83	29.44	33.38	3.94
ภาษาอังกฤษ	31.07	29.16	29.90	0.74
เฉลี่ยรวม	35.20	32.44	34.08	1.64

จากตารางที่ 12 ผลการทดสอบทางการศึกษาระดับชาติขั้นพื้นฐาน (O-NET) ชั้นมัธยมศึกษาปีที่ 6 ปีการศึกษา 2561 – 2563 ระดับจังหวัดเชียงราย พบว่า คะแนนเฉลี่ยรวม 5 กลุ่มสาระการเรียนรู้ ในปีการศึกษา 2561 มีคะแนนเฉลี่ยสูงสุด เท่ากับ 35.20 รองลงมา ปีการศึกษา 2563 เท่ากับ 34.08 และปีการศึกษา 2562 เท่ากับ 32.44 ตามลำดับ และเมื่อเปรียบเทียบ 2 ปีการศึกษา 2563 - 2562 พบว่า ทุกกลุ่มสาระการเรียนรู้ มีคะแนนเฉลี่ยในปีการศึกษา 2563 สูงกว่าปีการศึกษา 2562 ดังแสดงในแผนภาพที่ 12

แผนภาพที่ 12 แสดงผลการทดสอบทางการศึกษาระดับชาติขั้นพื้นฐาน (O-NET) ชั้นมัธยมศึกษาปีที่ 6 ปีการศึกษา 2561 – 2563 ระดับจังหวัด เชียงราย จำแนกตามกลุ่มสาระการเรียนรู้

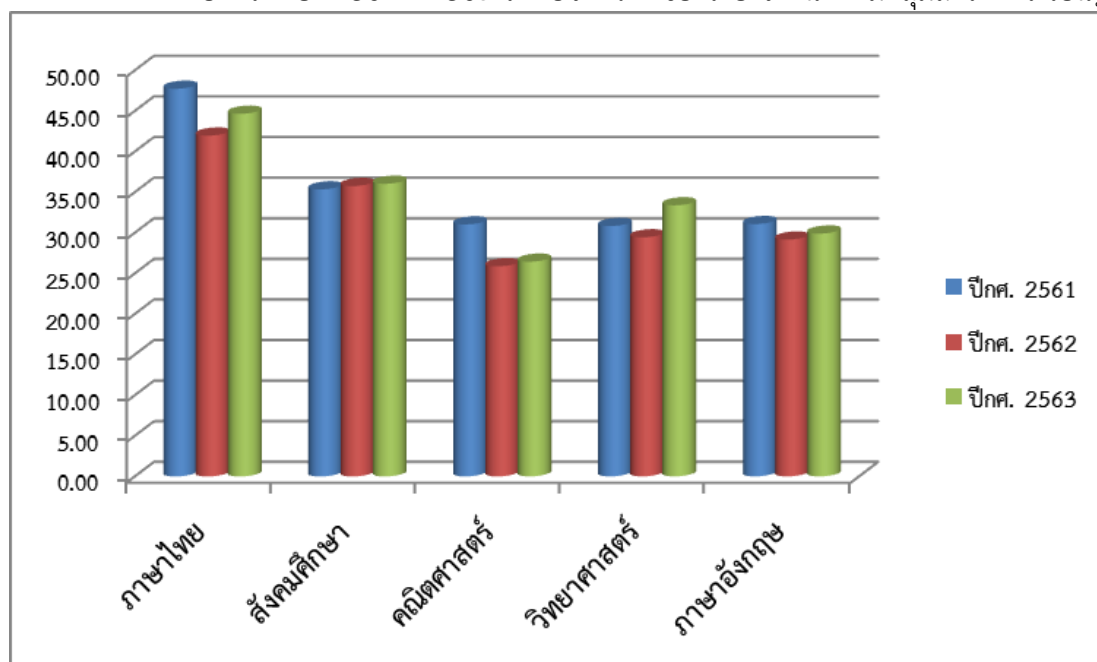

4

สรุป อภิปรายผล และข้อเสนอแนะ

ผลการทดสอบทางการศึกษาระดับชาติด้านพื้นฐาน (O-NET) ปีการศึกษา 2563 ทำให้ได้ข้อมูลสารสนเทศคุณภาพผู้เรียน ระดับจังหวัด มีสาระสำคัญที่สรุปและอภิปรายผล ดังนี้

สรุปผลการทดสอบ

1. ผลการทดสอบทางการศึกษาระดับชาติด้านพื้นฐาน (O-NET) ระดับชั้นประถมศึกษาปีที่ 6 ปีการศึกษา 2563 พบว่า สถานศึกษาในจังหวัดเชียงราย มีคะแนนเฉลี่ยสูงกว่าระดับประเทศ และคะแนนเฉลี่ยรวม 4 กลุ่มสาระการเรียนรู้ สังกัดสำนักงานคณะกรรมการการอุดมศึกษา (ในจังหวัดเชียงราย) มีคะแนนเฉลี่ยสูงสุด รองลงมาคือ สังกัดสำนักงานคณะกรรมการส่งเสริมการศึกษาเอกชน (ในจังหวัดเชียงราย) และสังกัดกรมส่งเสริมการปกครองท้องถิ่น (ในจังหวัดเชียงราย) ตามลำดับ เมื่อพิจารณาในปีการศึกษา 2561 - 2563 พบว่า ผลการทดสอบนักเรียนสังกัดสำนักงานคณะกรรมการการอุดมศึกษา (ในจังหวัดเชียงราย) มีคะแนนเฉลี่ยสูงสุด และเมื่อเปรียบเทียบกับ 2 ปีการศึกษา 2563 - 2562 พบว่า ทุกกลุ่มสาระการเรียนรู้ มีคะแนนเฉลี่ยในปีการศึกษา 2563 สูงกว่าปีการศึกษา 2562 ยกเว้นกลุ่มสาระการเรียนรู้คณิตศาสตร์ มีคะแนนเฉลี่ยในปีการศึกษา 2563 ต่ำกว่าปีการศึกษา 2562

2. ผลการทดสอบทางการศึกษาระดับชาติด้านพื้นฐาน (O-NET) ระดับชั้นมัธยมศึกษาปีที่ 3 ปีการศึกษา 2563 พบว่า สถานศึกษาในจังหวัดเชียงราย มีคะแนนเฉลี่ยสูงกว่าระดับประเทศ และคะแนนเฉลี่ยรวม 4 กลุ่มสาระการเรียนรู้ สังกัดกรมส่งเสริมการปกครองท้องถิ่น (ในจังหวัดเชียงราย) มีคะแนนเฉลี่ยสูงสุด รองลงมาคือ สังกัดสำนักงานเขตพื้นที่การศึกษามัธยมศึกษา (ในจังหวัดเชียงราย) และสังกัดสำนักงานเขตพื้นที่การศึกษาประถมศึกษา (ในจังหวัดเชียงราย) ตามลำดับ เมื่อพิจารณาในปีการศึกษา 2561 - 2563 พบว่า สถานศึกษาในจังหวัดเชียงราย มีคะแนนเฉลี่ยสูงกว่าระดับประเทศทุกปีการศึกษา และผลการทดสอบนักเรียนสังกัดกรมส่งเสริมการปกครองท้องถิ่น (ในจังหวัดเชียงราย) มีคะแนนเฉลี่ยสูงสุด และเมื่อเปรียบเทียบกับ 2 ปีการศึกษา 2563 - 2562 พบว่า ทุกกลุ่มสาระการเรียนรู้ มีคะแนนเฉลี่ยในปีการศึกษา 2563 สูงกว่าปีการศึกษา 2562

3. ผลการทดสอบทางการศึกษาระดับชาติด้านพื้นฐาน (O-NET) ระดับชั้นมัธยมศึกษาปีที่ 6 ปีการศึกษา 2563 พบว่า สถานศึกษาในจังหวัดเชียงราย มีคะแนนเฉลี่ยสูงกว่าระดับประเทศ และคะแนนเฉลี่ยรวม 5 กลุ่มสาระการเรียนรู้ สังกัดกรมส่งเสริมการปกครองท้องถิ่น (ในจังหวัดเชียงราย) มีคะแนนเฉลี่ยสูงสุด รองลงมาคือ สังกัดสำนักงานเขตพื้นที่การศึกษามัธยมศึกษา (ในจังหวัดเชียงราย) และสังกัดสำนักงานเขตพื้นที่การศึกษาประถมศึกษา (ในจังหวัดเชียงราย) ตามลำดับ เมื่อพิจารณาในปีการศึกษา 2561 - 2563 พบว่า สถานศึกษาในจังหวัดเชียงราย มีคะแนนเฉลี่ยสูงกว่าระดับประเทศทุกปีการศึกษา และผลการทดสอบนักเรียนสังกัดกรมส่งเสริมการปกครองท้องถิ่น (ในจังหวัดเชียงราย) มีคะแนนเฉลี่ยสูงสุด และเมื่อเปรียบเทียบกับ 2 ปีการศึกษา 2563 - 2562 พบว่า ทุกกลุ่มสาระการเรียนรู้ มีคะแนนเฉลี่ยในปีการศึกษา 2563 สูงกว่าปีการศึกษา 2562

อภิปรายผล

จากผลการทดสอบทางการศึกษาระดับชาตินี้ขั้นพื้นฐาน (O-NET) ของนักเรียนในระดับชั้น ประถมศึกษาปีที่ 6 มัธยมศึกษาปีที่ 3 และระดับชั้นมัธยมศึกษาปีที่ 6 ในสังกัดสำนักงานศึกษาธิการ จังหวัดเชียงราย เปรียบเทียบกับระดับประเทศ พบว่า คะแนนเฉลี่ยรวมทุกวิชาของสถานศึกษาในสำนักงาน ศึกษาธิการจังหวัดเชียงราย สูงกว่าระดับประเทศทุกระดับชั้น ทั้งนี้อาจเป็นเพราะในสถานการณ์ปัจจุบัน คณะครู ผู้บริหารสถานศึกษา โรงเรียน และสำนักงานเขตพื้นที่การศึกษามีความตระหนัก และให้ความสำคัญกับการพัฒนาคุณภาพการศึกษาให้เหมาะสมกับการเปลี่ยนแปลงของประเทศไทยยุค 4.0 และทักษะที่ผู้เรียนในศตวรรษที่ 21 ครูพัฒนารูปแบบการจัดกิจกรรมการเรียนการสอนเป็นลักษณะ Active Learning ที่มีเป้าหมายเพื่อพัฒนาผู้เรียนและวิชาชีพครู ผู้บริหารสถานศึกษาและผู้บริหาร การศึกษาพัฒนาคุณภาพการศึกษาร่วมกันภายใต้การใช้แผนพัฒนาการจัดการศึกษาและแผนปฏิบัติการ ที่สอดคล้องกับยุทธศาสตร์ชาติ (พ.ศ.2561-2580) แผนพัฒนาเศรษฐกิจและสังคมแห่งชาติฉบับที่ 12 (พ.ศ. 2560-2564) แผนการศึกษาแห่งชาติ พ.ศ. 2560-2579 นโยบายรัฐบาล ยุทธศาสตร์ จุดเน้น นโยบายของรัฐมนตรีว่าการกระทรวงศึกษาธิการ แผนพัฒนาการศึกษาของกระทรวงศึกษาธิการ ฉบับที่ 12 (พ.ศ. 2560-2564) แผนพัฒนาการศึกษาของสำนักงานปลัดกระทรวงศึกษาธิการ ฉบับที่ 12 (พ.ศ. 2560-2564) แผนปฏิบัติราชการประจำปีงบประมาณ พ.ศ.2563 ของกระทรวงศึกษาธิการ และเมื่อเปรียบเทียบ 2 ปีการศึกษา 2563 – 2562 พบว่า ทุกกลุ่มสาระการเรียนรู้ มีคะแนนเฉลี่ยในปีการศึกษา 2563 สูงกว่าปีการศึกษา 2562 ยกเว้นกลุ่มสาระการเรียนรู้คณิตศาสตร์ ทั้งนี้อาจเนื่องมาจากปัจจัยการสอบแตกต่างกัน เช่น ข้อสอบ O-NET แต่ละปีแตกต่างกันส่วนกลุ่มนักเรียนที่เข้าสอบก็คนละกลุ่ม ความแตกต่างระหว่าง บุคคลของผู้เรียนในแต่ละปี บางปีเด็กเก่งมาก บางปีแรงจูงใจในการสอบก็ต่างกันเล็กน้อยต่างกัน เช่น ถ้าสอบ เพื่อนำคะแนนเป็นส่วนหนึ่งในการสอบเข้ามหาวิทยาลัย เด็กจะตั้งใจสอบ คะแนนก็จะสูง การจัดกิจกรรม การเรียนการสอน จึงควรเป็นไปในทางการยึดผู้เรียนเป็นสำคัญ จัดกิจกรรมการเรียนการสอนมีความสัมพันธ์ และเป็นไปตามตัวชี้วัดในหลักสูตรของกลุ่มสาระการเรียนรู้

ข้อเสนอแนะเชิงนโยบาย

จากสารสนเทศที่ได้จากการอภิปรายผลการประเมินคุณภาพการศึกษาระดับชาติ ในแต่ละระดับชั้น ทำให้ได้ข้อเสนอแนะเชิงนโยบายสำหรับการพัฒนาคุณภาพผู้เรียนในปีการศึกษาต่อไป ดังนี้

1. ข้อเสนอแนะเชิงนโยบายสำหรับหน่วยงานต้นสังกัด

1) หน่วยงานต้นสังกัดส่งเสริมและสนับสนุนให้สถานศึกษาเห็นความสำคัญของการทดสอบ ทางการศึกษาระดับชาตินี้ขั้นพื้นฐาน (O-NET) กำหนดเป็นเป้าหมายในการพัฒนาคุณภาพการศึกษา โดย การกระตุ้นให้นักเรียนมีการเพิ่มผลสัมฤทธิ์ในวิชาหลักอย่างน้อยร้อยละ 3 หรือผ่านเกณฑ์ขั้นต่ำที่ควรทำได้

2) หน่วยงานต้นสังกัดสร้างความตระหนักถึงความสำคัญในการสอบ O-NET, PISA ให้แก่ สถานศึกษา ผู้บริหาร และครูผู้สอนในสถานศึกษา รวมถึงการนำผลการสอบ O-NET, PISA มาใช้ให้เกิด ประโยชน์ในการจัดการเรียนการสอนและการบริหารจัดการศึกษาให้มีประสิทธิภาพยิ่งขึ้น

3) หน่วยงานต้นสังกัดส่งเสริมให้ครูผู้สอนมีความรู้และทักษะเกี่ยวกับการสร้างข้อสอบ เน้นกระบวนการคิดวิเคราะห์ในรูปแบบเดียวกับข้อสอบที่ใช้ในการสอบ O-NET, PISA เพื่อให้สามารถ ประยุกต์ใช้ในการเรียนการสอนตามหลักสูตรในชั้นเรียน

4) หน่วยงานต้นสังกัดส่งเสริมและสนับสนุนให้สถานศึกษาวิเคราะห์ผลการทดสอบระดับชาติ (O-NET) ปีที่ผ่านมาเทียบกับเกณฑ์เพื่อนำมากำหนดเป้าหมายในการพัฒนา รวมทั้งวิเคราะห์ปัจจัยที่มีผลต่อคะแนน (O-NET) จัดกลุ่มคุณภาพของผู้เรียนตามผลการประเมิน (กลุ่มคุณภาพ ๔ กลุ่ม) ได้แก่ กลุ่มดีมาก กลุ่มดี กลุ่มพอใช้ และกลุ่มปรับปรุง) เพื่อจัดทำแผนยกระดับผลสัมฤทธิ์ของผู้เรียนระดับสถานศึกษา แล้วกำหนดกลยุทธ์และแผนการยกระดับผลสัมฤทธิ์ของผู้เรียนของสถานศึกษาที่สอดคล้องสาเหตุของสภาพปัญหา

5) หน่วยงานต้นสังกัด ส่งเสริมให้สถานศึกษานำรูปแบบของข้อสอบ O-NET, PISA ไปใช้ในการทดสอบในชั้นเรียนกับนักเรียนชั้นประถมศึกษาปีที่ 2 ชั้นประถมศึกษาปีที่ 5 ชั้นมัธยมศึกษาปีที่ 2 ชั้นมัธยมศึกษาปีที่ 5 เพื่อให้เด็กเกิดความคุ้นเคยกับรูปแบบข้อสอบ

6) จัดทำหลักสูตรการพัฒนาครูผู้สอนเกี่ยวกับการสร้างข้อสอบที่เน้นกระบวนการคิดวิเคราะห์ในรูปแบบเดียวกันกับข้อสอบที่ใช้ในการทดสอบ O-NET, PISA เพื่ออบรมและพัฒนาครูผู้สอน

7) จัดทำโครงการวิจัยเพื่อยกระดับคุณภาพผลสัมฤทธิ์ทางการเรียนของสถานศึกษาในสังกัด โดยดูจากผลการทดสอบทางการศึกษาระดับชาติขั้นพื้นฐาน (O-NET) และในปีการศึกษาที่ผ่านมาเป็นบรรทัดฐาน (Baseline) ในการยกระดับคุณภาพผลสัมฤทธิ์ของนักเรียนในปีการศึกษาต่อไป

8) จัดกิจกรรมเพื่อยกย่องเชิดชูเกียรติ หรือชมเชย หรือให้รางวัลแก่สถานศึกษาที่มีพัฒนาการของผลสัมฤทธิ์ทางการเรียนอย่างชัดเจน และเป็นแบบอย่างที่ดีแก่หน่วยงานอื่น ๆ

9) สร้างเครือข่ายการนิเทศการศึกษา เพื่อยกระดับทางการเรียนอย่างเป็นระบบและต่อเนื่อง โดยความร่วมมือระหว่างผู้อำนวยการโรงเรียนศึกษานิเทศก์ ประธานเครือข่าย

10) จัดทำเอกสารวิเคราะห์ความสอดคล้องเชื่อมโยงกันระหว่างมาตรฐานตัวชี้วัดตามหลักสูตรการศึกษาขั้นพื้นฐาน กับความสามารถด้านภาษา ความสามารถด้านคำนวณ และความสามารถด้านเหตุผลในระดับเครือข่ายและสถานศึกษา เพื่อเผยแพร่ไปยังสถานศึกษาในสังกัดและหน่วยงานที่เกี่ยวข้อง

11) หน่วยงานต้นสังกัดส่งเสริมให้สถานศึกษาและครูสร้างเครือข่ายและจัดกิจกรรมแลกเปลี่ยนเรียนรู้เพื่อพัฒนาระบบการวัดและประเมินผลในระดับเครือข่าย โดยพัฒนาคุณภาพในลักษณะของสถานศึกษาคู่พัฒนา โดยจับคู่สถานศึกษาในกลุ่มดีมากกับกลุ่มต้องปรับปรุงเป็นสถานศึกษาคู่พัฒนา คอยเป็นที่ปรึกษาชี้แนะ (Coaching) และจัดทีมที่ปรึกษาช่วยเหลือนักเรียนในการยกระดับผลสัมฤทธิ์ของผู้เรียนในการทดสอบระดับชาติ (O-NET)

2. ข้อเสนอแนะเชิงนโยบายสำหรับสถานศึกษา

1) สถานศึกษาดำเนินการจัดทำฐานข้อมูลคุณภาพและผลสัมฤทธิ์ทางการเรียนของผู้เรียนเป็นรายบุคคล ระดับโรงเรียน เพื่อใช้ในการพัฒนาการจัดการศึกษาและยกระดับผลสัมฤทธิ์ของผู้เรียน

2) ส่งเสริมและสนับสนุนให้ครูผู้สอนในสถานศึกษาวิเคราะห์ผลการประเมินในระดับชาติ เพื่อวินิจฉัยมาตรฐานและตัวชี้วัดที่ต้องปรับปรุงและพัฒนาอย่างเร่งด่วน และนำมาใช้ในการปรับปรุงคุณภาพการศึกษาของสถานศึกษา โดยมีวิธีดังต่อไปนี้

- ให้คณะครูแต่ละกลุ่มสาระการเรียนรู้วิเคราะห์ผลการสอบแต่ละกลุ่มสาระการเรียนรู้/สาระ/มาตรฐานการเรียนรู้ที่มีคะแนนเฉลี่ยต่ำกว่าร้อยละ 50 หรือต่ำกว่าระดับประเทศ/สังกัด/จังหวัด/เขตพื้นที่/ขนาดโรงเรียนเดียวกัน มาวิเคราะห์ผลการทดสอบระดับชาติ (O-NET) ปีที่ผ่านมาเทียบกับเกณฑ์เพื่อนำมากำหนดเป้าหมายในการพัฒนา รวมทั้งวิเคราะห์ปัจจัยที่มีผลต่อคะแนน (O-NET)

- วิเคราะห์มาตรฐาน ตัวชี้วัด และสาระการเรียนรู้ที่ต้องพัฒนาเร่งด่วนของแต่ละกลุ่มสาระการเรียนรู้
 - วิเคราะห์สภาพปัญหา สาเหตุของปัญหาที่ส่งผลให้ผลสัมฤทธิ์ของผู้เรียนแต่ละกลุ่มสาระการเรียนรู้ มาตรฐานการเรียนรู้และตัวชี้วัดที่ต่ำ
 - จัดกลุ่มคุณภาพของผู้เรียนตามผลการประเมิน(กลุ่มคุณภาพ 4 กลุ่ม ได้แก่ กลุ่มดีมาก กลุ่มดี กลุ่มพอใช้ และกลุ่มปรับปรุง เพื่อจัดทำแผนยกระดับผลสัมฤทธิ์ของผู้เรียนระดับสถานศึกษา แล้วกำหนดกลยุทธ์และแผนการยกระดับผลสัมฤทธิ์ของผู้เรียนของสถานศึกษาที่สอดคล้องสาเหตุของสภาพปัญหา
- 3) จัดทำแผนงาน/โครงการยกระดับผลสัมฤทธิ์ทางการเรียนของนักเรียนในสถานศึกษา โดยนำผลการทดสอบทางการศึกษาระดับชาตินิยมพื้นฐาน (O-NET) ในปีการศึกษาที่ผ่านมาเป็นพื้นฐาน (Baseline) ในการยกระดับคุณภาพผลสัมฤทธิ์ของนักเรียนในปีการศึกษาต่อไป
 - 4) สื่อสารสร้างความเข้าใจกับครูและผู้เกี่ยวข้องกับการสอบ (O-NET) โดยมีวิธี
 - ชี้แจงแผนผังโครงสร้างข้อสอบ (Test Blueprint) ให้แต่ละกลุ่มสาระการเรียนรู้ เพื่อให้วิเคราะห์มาตรฐาน ตัวชี้วัดที่ต้องใช้ออกข้อสอบ และวางแผนกิจกรรมการเรียนการสอนเพื่อเตรียมความพร้อมในการสอบ
 - ชี้แจงแนวทางการสอบ รูปแบบข้อสอบ และลักษณะข้อสอบให้คณะครูรับทราบ
 - 5) ส่งเสริมสนับสนุนให้ครูผู้สอนในสถานศึกษาประยุกต์รูปแบบข้อสอบของ O-NET, PISA ไปใช้ในการจัดการเรียนการสอนในชั้นเรียนทุกกลุ่มสาระการเรียนรู้ โดยเฉพาะสาระการเรียนรู้หลัก
 - 6) จัดกิจกรรมเพื่อยกย่องเชิดชูเกียรติ หรือชมเชย หรือให้รางวัลแก่ครูผู้สอน ในกลุ่มสาระที่มีพัฒนาการของผลสัมฤทธิ์ทางการเรียนอย่างชัดเจนและเป็นแบบอย่างที่ดีแก่บุคลากรอื่น ๆ
 - 7) ติดตามความเคลื่อนไหวของสถาบันทดสอบทางการศึกษาแห่งชาติ (องค์การมหาชน) เพื่อจัดประชุมชี้แจงให้ผู้ที่เกี่ยวข้องนำไปปฏิบัติอย่างถูกต้องทันเวลา



ภาคผนวก

- ก. ผลการทดสอบทางการศึกษาระดับชาติด้านพื้นฐาน (O-NET) ปีการศึกษา 2563
ระดับชั้นประถมศึกษาปีที่ 6 สถานศึกษาในจังหวัดเชียงราย จำแนกรายโรงเรียน
- ข. ผลการทดสอบทางการศึกษาระดับชาติด้านพื้นฐาน (O-NET) ปีการศึกษา 2563
ระดับชั้นมัธยมศึกษาปีที่ 3 สถานศึกษาในจังหวัดเชียงราย จำแนกรายโรงเรียน
- ค. ผลการทดสอบทางการศึกษาระดับชาติด้านพื้นฐาน (O-NET) ปีการศึกษา 2563
ระดับชั้นมัธยมศึกษาปีที่ 6 สถานศึกษาในจังหวัดเชียงราย จำแนกรายโรงเรียน

ภาคผนวก ก ผลการทดสอบทางการศึกษาระดับชาตินิยมขั้นพื้นฐาน (O-NET) ชั้นประถมศึกษาปีที่ 6 ปีการศึกษา 2563

สถานศึกษาในจังหวัดเชียงราย จำแนกรายโรงเรียน

แถว	ชื่อโรงเรียน	อำเภอ ที่ตั้งโรงเรียน	ขนาด โรงเรียน	สังกัด	ผู้เข้าสอบ (คน)	คะแนนเฉลี่ย (รวม)				รวม เฉลี่ย
						ภาษาไทย	คณิต	วิทย์	ภาษาอังกฤษ	
1	กฤษณาทวิวิทย์	ขุนตาล	กลาง	สช.ชร.	52	64.78	38.56	45.17	64.78	53.32
2	ชุมชนบ้านต้าตลาด	ขุนตาล	เล็ก	สพป.ชร.4	13	63.54	27.69	39.29	63.54	48.52
3	เทศบาลตำบลป่าตาล	ขุนตาล	กลาง	อปท.ชร.	28	44.15	27.50	34.62	44.15	37.61
4	บ้านขมภู	ขุนตาล	เล็ก	สพป.ชร.4	9	69.33	35.56	42.76	69.33	54.25
5	บ้านดำนาล้อม	ขุนตาล	เล็ก	สพป.ชร.4	7	54.79	22.86	38.25	54.79	42.67
6	บ้านทุ่งน้ำแพร่ป่าบาง	ขุนตาล	เล็ก	สพป.ชร.4	7	47.68	32.86	33.46	47.68	40.42
7	บ้านป่าแดงห้วยหลวง	ขุนตาล	เล็ก	สพป.ชร.4	5	69.05	36.00	41.02	69.05	53.78
8	บ้านห้วยโป่ง	ขุนตาล	เล็ก	สพป.ชร.4	2	80.25	77.50	59.50	80.25	74.38
9	อนุบาลขุนตาล (ป่าตาลเจดีย์)	ขุนตาล	เล็ก	สพป.ชร.4	7	53.82	25.00	36.62	53.82	42.32
10	อนุบาลชัยพงษ์	ขุนตาล	เล็ก	สช.ชร.	5	49.00	32.00	32.64	49.00	40.66
11	อนุบาลบ้านพระเนตร(แก้วสุวรรณ)	ขุนตาล	เล็ก	สพป.ชร.4	22	61.33	27.27	35.07	61.33	46.25
12	คริสเตียนแสงประทีป	เชียงของ	กลาง	สช.ชร.	48	49.69	25.52	35.41	49.69	40.08
13	ชุมชนสถาน(ราษฎร์ตรุณวิทย์)	เชียงของ	เล็ก	สพป.ชร.4	16	64.86	37.50	45.25	64.86	53.12
14	บ้านเกียง	เชียงของ	เล็ก	สพป.ชร.4	12	61.42	39.58	41.67	61.42	51.02
15	บ้านแก่นวิทยา	เชียงของ	เล็ก	สพป.ชร.4	12	60.40	37.08	36.03	60.40	48.48
16	บ้านศรีง	เชียงของ	เล็ก	สพป.ชร.4	1	76.75	55.00	52.55	76.75	65.26
17	บ้านศรีงใต้	เชียงของ	เล็ก	สพป.ชร.4	3	77.08	41.67	40.72	77.08	59.14

ภาคผนวก ก ผลการทดสอบทางการศึกษาระดับชาติด้านพื้นฐาน (O-NET) ชั้นประถมศึกษาปีที่ 6 ปีการศึกษา 2563

สถานศึกษาในจังหวัดเชียงราย จำแนกรายโรงเรียน

แถว	ชื่อโรงเรียน	อำเภอ ที่ตั้งโรงเรียน	ขนาด โรงเรียน	สังกัด	ผู้เข้าสอบ (คน)	คะแนนเฉลี่ย (รวม)				รวม เฉลี่ย
						ภาษาไทย	คณิต	วิทย์	ภาษาอังกฤษ	
18	บ้านดอนมหาวัน	เชียงของ	เล็ก	สพป.ชร.4	4	73.69	40.00	43.35	73.69	57.68
19	บ้านต้นปล้องแดนเมือง	เชียงของ	เล็ก	สพป.ชร.4	13	68.85	31.92	43.10	68.85	53.18
20	บ้านทุ่งจิว (ประชาสงเคราะห์2)	เชียงของ	เล็ก	สพป.ชร.4	7	60.43	25.00	44.67	60.43	47.63
21	บ้านทุ่งขางดงหลวง	เชียงของ	เล็ก	สพป.ชร.4	8	58.19	25.00	29.67	58.19	42.76
22	บ้านทุ่งน่าน้อย	เชียงของ	กลาง	สพป.ชร.4	8	51.25	23.75	41.76	51.25	42.00
23	บ้านทุ่งอ่าง	เชียงของ	เล็ก	สพป.ชร.4	5	61.40	25.00	38.98	61.40	46.70
24	บ้านบุญเรือง	เชียงของ	เล็ก	สพป.ชร.4	6	62.58	28.33	47.47	62.58	50.24
25	บ้านเมืองกาญจน์	เชียงของ	กลาง	สพป.ชร.4	15	50.50	31.33	37.55	50.50	42.47
26	บ้านसान	เชียงของ	เล็ก	สพป.ชร.4	2	70.38	42.50	38.93	70.38	55.55
27	บ้านหลวง	เชียงของ	เล็ก	สพป.ชร.4	5	76.15	41.00	58.61	76.15	62.98
28	บ้านห้วยซ้อ	เชียงของ	เล็ก	สพป.ชร.4	8	49.19	25.63	34.73	49.19	39.69
29	บ้านห้วยเม็ง (ประสาทวิทย์)	เชียงของ	เล็ก	สพป.ชร.4	6	72.88	26.67	39.03	72.88	52.87
30	บ้านหัวเวียง (โกศลย์วิทย์)	เชียงของ	เล็ก	สพป.ชร.4	5	52.60	29.00	44.54	52.60	44.69
31	พระกุมารเยซูเชียงของ	เชียงของ	กลาง	สช.ชร.	32	60.58	36.72	43.53	60.58	50.35
32	ริมโขงวิทยา	เชียงของ	เล็ก	สพป.ชร.4	11	63.32	27.73	34.92	63.32	47.32
33	ลูกรักเชียงของ	เชียงของ	กลาง	สช.ชร.	13	68.75	50.77	46.30	68.75	58.64
34	ศรีลานนา	เชียงของ	เล็ก	สพป.ชร.4	3	47.00	25.00	26.78	47.00	36.45

ภาคผนวก ก ผลการทดสอบทางการศึกษาระดับชาติด้านพื้นฐาน (O-NET) ชั้นประถมศึกษาปีที่ 6 ปีการศึกษา 2563

สถานศึกษาในจังหวัดเชียงราย จำแนกรายโรงเรียน

แถว	ชื่อโรงเรียน	อำเภอ ที่ตั้งโรงเรียน	ขนาด โรงเรียน	สังกัด	ผู้เข้าสอบ (คน)	คะแนนเฉลี่ย (รวม)				รวม เฉลี่ย
						ภาษาไทย	คณิต	วิทย์	ภาษาอังกฤษ	
35	อนุบาลเชียงของ	เชียงของ	ใหญ่	สพป.ชร.4	64	66.30	32.11	43.44	66.30	52.04
36	อนุบาลทุ่งทรายพัฒนา	เชียงของ	เล็ก	สพป.ชร.4	11	42.55	22.27	34.75	42.55	35.53
37	อาชีวศึกษาเชียงรายสช.ชร.พะเยา	เชียงของ	เล็ก	สช.ชร.	21	49.10	28.57	34.59	49.10	40.34
38	ชุมชนบ้านป่าคาแม่เงิน	เชียงแสน	กลาง	สพป.ชร.3	19	63.21	30.79	38.21	63.21	48.86
39	ชุมชนบ้านป่าสักน้อย	เชียงแสน	เล็ก	สพป.ชร.3	8	61.53	21.88	43.36	61.53	47.08
40	เชียงแสน อคาเดมี	เชียงแสน	กลาง	สช.ชร.	21	68.14	33.10	42.62	68.14	53.00
41	เทศบาล 1 (เวียงเชียงแสน)	เชียงแสน	กลาง	อปท.ชร.	21	55.06	27.14	39.72	55.06	44.25
42	บ้านดอยจัน	เชียงแสน	กลาง	สพป.ชร.3	3	82.75	56.67	72.78	82.75	73.74
43	บ้านดอยสะเมาะ	เชียงแสน	เล็ก	สพป.ชร.3	5	31.40	19.00	32.14	31.40	28.49
44	บ้านด้าย (ปราชญ์ดำรง)	เชียงแสน	เล็ก	อปท.ชร.	16	51.38	29.69	40.43	51.38	43.22
45	บ้านทุ่งฟ้าฮ่าม	เชียงแสน	เล็ก	สพป.ชร.3	6	56.42	30.00	46.53	56.42	47.34
46	บ้านธารทอง	เชียงแสน	เล็ก	สพป.ชร.3	11	53.45	24.09	44.54	53.45	43.88
47	บ้านปงทอง	เชียงแสน	เล็ก	สพป.ชร.3	9	56.33	27.22	41.22	56.33	45.28
48	บ้านป่าไร่หลวงวิทยา (ตชด.ช่างกล)	เชียงแสน	เล็ก	สพป.ชร.3	12	63.10	35.00	40.57	63.10	50.44
49	บ้านแม่คำ	เชียงแสน	เล็ก	สพป.ชร.3	8	58.66	33.75	38.61	58.66	47.42
50	บ้านแม่คำ (ธรรมาประชาสรรค์)	เชียงแสน	เล็ก	สพป.ชร.3	8	52.31	24.38	33.23	52.31	40.56
51	บ้านไร่	เชียงแสน	เล็ก	สพป.ชร.3	8	72.28	29.38	43.74	72.28	54.42

ภาคผนวก ก ผลการทดสอบทางการศึกษาระดับชาติด้านพื้นฐาน (O-NET) ชั้นประถมศึกษาปีที่ 6 ปีการศึกษา 2563

สถานศึกษาในจังหวัดเชียงราย จำแนกรายโรงเรียน

แถว	ชื่อโรงเรียน	อำเภอ ที่ตั้งโรงเรียน	ขนาด โรงเรียน	สังกัด	ผู้เข้าสอบ (คน)	คะแนนเฉลี่ย (รวม)				รวม เฉลี่ย
						ภาษาไทย	คณิต	วิทย์	ภาษาอังกฤษ	
52	บ้านเวียงแก้ว	เชียงแสน	เล็ก	สพป.ชร.3	7	60.68	35.00	37.44	60.68	48.45
53	บ้านศรีทองงาม	เชียงแสน	เล็ก	สพป.ชร.3	5	64.20	29.00	41.65	64.20	49.76
54	บ้านศรีดอนมูล	เชียงแสน	เล็ก	สพป.ชร.3	15	56.17	35.00	36.76	56.17	46.03
55	บ้านสบคำ	เชียงแสน	เล็ก	สพป.ชร.3	15	56.03	26.67	35.36	56.03	43.52
56	บ้านสบรวก	เชียงแสน	เล็ก	สพป.ชร.3	0					
57	บ้านสวนดอกท่าขันทองสามัคคี	เชียงแสน	เล็ก	สพป.ชร.3	6	54.63	21.67	33.01	54.63	40.99
58	บ้านสันธาตุ	เชียงแสน	เล็ก	สพป.ชร.3	7	62.93	28.57	41.41	62.93	48.96
59	บ้านห้วยเกียง	เชียงแสน	เล็ก	สพป.ชร.3	9	53.67	28.89	30.23	53.67	41.62
60	บุญพิทักษ์วิทยา	เชียงแสน	เล็ก	สช.ชร.	10	50.20	26.50	34.94	50.20	40.46
61	ป่าตึงพิทยานุกูล	เชียงแสน	เล็ก	สพป.ชร.3	14	50.59	25.71	35.84	50.59	40.68
62	แม่แอบวิทยาคม	เชียงแสน	กลาง	สพป.ชร.3	18	54.26	26.94	33.72	54.26	42.30
63	โยนกวิทยา	เชียงแสน	เล็ก	สพป.ชร.3	2	70.00	27.50	48.10	70.00	53.90
64	ราชประชานุเคราะห์ 15 (เวียงแก้ว)	เชียงแสน	ใหญ่	สพป.ชร.3	43	50.74	27.79	35.89	50.74	41.29
65	โรงเรียนองค์การบริหารส่วนตำบล	เชียงแสน	เล็ก	อปท.ชร.	8	40.22	22.50	26.66	40.22	32.40
66	อนุบาลเชียงแสน (ปางหมอปวงชัย)	เชียงแสน	เล็ก	สพป.ชร.3	7	43.64	31.43	32.17	43.64	37.72
67	บ้านขุนแม่บัง (ตชด.)	ดอยหลวง	เล็ก	สพป.ชร.3	7	54.61	22.86	28.56	54.61	40.16
68	บ้านดอนงาม	ดอยหลวง	เล็ก	สพป.ชร.3	11	53.73	31.82	40.22	53.73	44.88

ภาคผนวก ก ผลการทดสอบทางการศึกษาระดับชาติด้านพื้นฐาน (O-NET) ชั้นประถมศึกษาปีที่ 6 ปีการศึกษา 2563

สถานศึกษาในจังหวัดเชียงราย จำแนกรายโรงเรียน

แถว	ชื่อโรงเรียน	อำเภอ ที่ตั้งโรงเรียน	ขนาด โรงเรียน	สังกัด	ผู้เข้าสอบ (คน)	คะแนนเฉลี่ย (รวม)				รวม เฉลี่ย
						ภาษาไทย	คณิต	วิทย์	ภาษาอังกฤษ	
69	บ้านดอย	ดอยหลวง	เล็ก	สพป.ชร.3	12	67.02	28.75	37.19	67.02	50.00
70	บ้านทุ่งกวาง	ดอยหลวง	เล็ก	สพป.ชร.3	2	33.63	22.50	36.70	33.63	31.62
71	บ้านไทรทอง	ดอยหลวง	เล็ก	สพป.ชร.3	7	57.04	22.14	39.15	57.04	43.84
72	บ้านป่าช่างงาม	ดอยหลวง	เล็ก	สพป.ชร.3	8	59.81	25.00	41.13	59.81	46.44
73	บ้านหนองป่าก่อ	ดอยหลวง	เล็ก	สพป.ชร.3	6	59.83	29.17	41.35	59.83	47.55
74	บ้านห้วยไร่	ดอยหลวง	เล็ก	สพป.ชร.3	7	38.75	20.71	35.63	38.75	33.46
75	บ้านใหม่พัฒนา	ดอยหลวง	เล็ก	สพป.ชร.3	4	55.56	22.50	31.98	55.56	41.40
76	อนุบาลโชคชัย (บ้านแม่เลียบแม่บง)	ดอยหลวง	เล็ก	สพป.ชร.3	8	70.56	41.25	46.21	70.56	57.15
77	อนุบาลดอยหลวง	ดอยหลวง	เล็ก	สพป.ชร.3	6	64.42	27.50	46.63	64.42	50.74
78	กิตติคุณเทิงวิทยา	เทิง	กลาง	สช.ชร.	55	54.83	29.36	40.14	54.83	44.79
79	จำไสบ้านเหล่า	เทิง	เล็ก	สพป.ชร.4	4	72.13	50.00	44.00	72.13	59.57
80	เด็กดีพิทยาคม	เทิง	กลาง	สช.ชร.	65	65.16	35.92	48.15	65.16	53.60
81	เทศบาลตำบลจ้าว(ศรีสว่าง)	เทิง	เล็ก	อปท.ชร.	5	32.10	22.00	25.82	32.10	28.01
82	บ้านเกียงใต้	เทิง	เล็ก	สพป.ชร.4	5	68.85	35.00	36.46	68.85	52.29
83	บ้านขอนแก่น	เทิง	เล็ก	สพป.ชร.4	1	62.75	20.00	55.70	62.75	50.30
84	บ้านขุนห้วยไคร้	เทิง	เล็ก	สพป.ชร.4	4	57.44	30.00	42.89	57.44	46.94
85	บ้านจิวป่าไผ่ (ราษฎร์นุกูล)	เทิง	เล็ก	สพป.ชร.4	12	68.04	32.50	43.15	68.04	52.93

ภาคผนวก ก ผลการทดสอบทางการศึกษาระดับชาติด้านพื้นฐาน (O-NET) ชั้นประถมศึกษาปีที่ 6 ปีการศึกษา 2563

สถานศึกษาในจังหวัดเชียงราย จำแนกรายโรงเรียน

แถว	ชื่อโรงเรียน	อำเภอ ที่ตั้งโรงเรียน	ขนาด โรงเรียน	สังกัด	ผู้เข้าสอบ (คน)	คะแนนเฉลี่ย (รวม)				รวม เฉลี่ย
						ภาษาไทย	คณิต	วิทย์	ภาษาอังกฤษ	
86	บ้านดอนไชย	เทิง	เล็ก	สพป.ชร.4	11	66.09	25.91	41.65	66.09	49.94
87	บ้านดอนแยง	เทิง	เล็ก	สพป.ชร.4	8	65.81	31.88	42.09	65.81	51.40
88	บ้านต้นเขืองใจโก้สามัคคี	เทิง	เล็ก	สพป.ชร.4	3	63.50	46.67	48.75	63.50	55.61
89	บ้านตีนเป็ด	เทิง	กลาง	สพป.ชร.4	16	57.02	34.38	43.99	57.02	48.10
90	บ้านตุ้มเหนือ	เทิง	เล็ก	สพป.ชร.4	1	75.25	40.00	41.15	75.25	57.91
91	บ้านบุญนาค	เทิง	เล็ก	สพป.ชร.4	15	65.48	31.33	39.20	65.48	50.37
92	บ้านปล่องตลาด	เทิง	เล็ก	สพป.ชร.4	16	54.67	24.06	38.45	54.67	42.96
93	บ้านปล่องใต้	เทิง	เล็ก	สพป.ชร.4	13	62.17	31.54	39.34	62.17	48.81
94	บ้านปล่องसान	เทิง	เล็ก	สพป.ชร.4	6	49.13	29.17	31.33	49.13	39.69
95	บ้านป่าดิงงาม	เทิง	เล็ก	สพป.ชร.4	9	51.31	32.22	31.92	51.31	41.69
96	บ้านร่องแช่	เทิง	เล็ก	สพป.ชร.4	5	56.10	16.00	38.87	56.10	41.77
97	บ้านรักแผ่นดิน	เทิง	เล็ก	สพป.ชร.4	0					
98	บ้านสันทรายมูล	เทิง	เล็ก	สพป.ชร.4	3	53.92	26.67	43.47	53.92	44.50
99	บ้านหนองบัว	เทิง	เล็ก	สพป.ชร.4	1	36.50	25.00	48.75	36.50	36.69
100	บ้านห้วยไคร้	เทิง	เล็ก	สพป.ชร.4	4	73.50	33.75	47.78	73.50	57.13
101	บ้านใหม่	เทิง	เล็ก	สพป.ชร.4	2	50.25	22.50	44.63	50.25	41.91
102	เพียงหลวง 16	เทิง	กลาง	สพป.ชร.4	15	36.03	21.33	35.82	36.03	32.30

ภาคผนวก ก ผลการทดสอบทางการศึกษาระดับชาติด้านพื้นฐาน (O-NET) ชั้นประถมศึกษาปีที่ 6 ปีการศึกษา 2563

สถานศึกษาในจังหวัดเชียงราย จำแนกรายโรงเรียน

แถว	ชื่อโรงเรียน	อำเภอ ที่ตั้งโรงเรียน	ขนาด โรงเรียน	สังกัด	ผู้เข้าสอบ (คน)	คะแนนเฉลี่ย (รวม)				รวม เฉลี่ย
						ภาษาไทย	คณิต	วิทย์	ภาษาอังกฤษ	
103	วัดพระเกิดคงคาราม	เทิง	กลาง	สพป.ชร.4	32	61.51	30.47	41.00	61.51	48.62
104	เวียงเทิง(เติงทำนุประชา)	เทิง	กลาง	สพป.ชร.4	102	72.66	37.45	47.78	72.66	57.64
105	สักระสันเชียงใหม่วิทยาคม	เทิง	เล็ก	สพป.ชร.4	9	49.89	25.56	33.96	49.89	39.83
106	สันทรายงามวิทยา	เทิง	เล็ก	สพป.ชร.4	2	79.00	27.50	35.45	79.00	55.24
107	เทศบาล 1(ป่าแดด)	ป่าแดด	เล็ก	อปท.ชร.	22	59.25	27.50	36.39	59.25	45.60
108	เทศบาล 2(สามัคคีราษฎร์รังสรรค์)	ป่าแดด	เล็ก	อปท.ชร.	4	66.69	28.75	44.76	66.69	51.72
109	บ้านป่าแจะ	ป่าแดด	เล็ก	สพป.ชร.2	17	57.66	28.53	40.99	57.66	46.21
110	บ้านโป่ง	ป่าแดด	กลาง	สพป.ชร.2	15	56.60	26.67	36.16	56.60	44.01
111	โรงช้างวิทยา	ป่าแดด	เล็ก	สพป.ชร.2	3	57.58	25.00	41.12	57.58	45.32
112	อนุบาลคริสเตียนสันกอง	ป่าแดด	เล็ก	สช.ชร.	3	64.67	46.67	41.98	64.67	54.50
113	อนุบาลลูกรัก (ป่าแดด)	ป่าแดด	กลาง	สช.ชร.	20	59.73	39.25	42.94	59.73	50.41
114	ชุมชนบ้านสบเปา	พญาเม็งราย	กลาง	สพป.ชร.4	18	61.19	31.39	47.54	61.19	50.33
115	บ้านบ่อแสง	พญาเม็งราย	เล็ก	สพป.ชร.4	11	58.32	23.64	42.40	58.32	45.67
116	บ้านป่าม่วง	พญาเม็งราย	เล็ก	สพป.ชร.4	4	62.75	25.00	34.34	62.75	46.21
117	บ้านแม่ต๋ำกลาง	พญาเม็งราย	เล็ก	สพป.ชร.4	12	57.37	32.08	40.35	57.37	46.79
118	บ้านแม่เปา	พญาเม็งราย	เล็ก	สพป.ชร.4	7	55.36	22.14	26.31	55.36	39.79
119	บ้านไม้ยามิตรภาพที่๑๖๘	พญาเม็งราย	เล็ก	สพป.ชร.4	8	77.91	35.63	47.23	77.91	59.67

ภาคผนวก ก ผลการทดสอบทางการศึกษาระดับชาติด้านพื้นฐาน (O-NET) ชั้นประถมศึกษาปีที่ 6 ปีการศึกษา 2563

สถานศึกษาในจังหวัดเชียงราย จำแนกรายโรงเรียน

แถว	ชื่อโรงเรียน	อำเภอ ที่ตั้งโรงเรียน	ขนาด โรงเรียน	สังกัด	ผู้เข้าสอบ (คน)	คะแนนเฉลี่ย (รวม)				รวม เฉลี่ย
						ภาษาไทย	คณิต	วิทย์	ภาษาอังกฤษ	
120	บ้านเวียงหวาย	พญาเม็งราย	เล็ก	สพป.ชร.4	7	56.57	25.00	32.99	56.57	42.78
121	บ้านสันหลวงสามัคคี	พญาเม็งราย	เล็ก	สพป.ชร.4	5	56.05	29.00	33.16	56.05	43.57
122	บ้านหนองบัวคำ	พญาเม็งราย	เล็ก	สพป.ชร.4	15	62.42	33.00	43.47	62.42	50.33
123	บ้านหนองเสา	พญาเม็งราย	เล็ก	สพป.ชร.4	9	58.72	31.11	41.63	58.72	47.55
124	บ้านใหม่โชคชัย	พญาเม็งราย	เล็ก	สพป.ชร.4	8	53.47	24.38	29.36	53.47	40.17
125	แม่หลวงอุปถัมภ์ไทยศิริ	พญาเม็งราย	กลาง	สพป.ชร.4	34	37.13	26.03	31.07	37.13	32.84
126	สันสะเกีวิทยา	พญาเม็งราย	เล็ก	สพป.ชร.4	18	59.29	26.94	36.89	59.29	45.60
127	ห้วยก้างราษฎร์วิทยา	พญาเม็งราย	เล็ก	สพป.ชร.4	13	54.00	33.46	45.81	54.00	46.82
128	องค์การบริหารส่วนตำบลแม่ต๋ำ	พญาเม็งราย	เล็ก	อปท.ชร.	3	67.67	31.67	39.45	67.67	51.62
129	อนุบาลตาดควัน	พญาเม็งราย	เล็ก	สพป.ชร.4	14	65.86	25.71	45.12	65.86	50.64
130	อนุบาลพญาเม็งราย	พญาเม็งราย	กลาง	สช.ชร.	25	63.81	38.20	45.80	63.81	52.91
131	อนุบาลสุขเจริญพิทย	พญาเม็งราย	เล็ก	สช.ชร.	9	60.08	40.00	41.49	60.08	50.41
132	เจริญเมืองวิทยา	พาน	กลาง	สพป.ชร.2	12	57.29	25.42	40.93	57.29	45.23
133	เทศบาล 1 (ชุมชนสันมะเค็ด)	พาน	เล็ก	อปท.ชร.	4	61.25	20.00	46.20	61.25	47.18
134	เทศบาล๑บ้านเก่า	พาน	กลาง	อปท.ชร.	41	57.52	29.15	39.81	57.52	46.00
135	บ้านกล้วย	พาน	เล็ก	สพป.ชร.2	8	52.69	27.50	38.30	52.69	42.80
136	บ้านดอนตัน	พาน	เล็ก	อปท.ชร.	15	46.14	19.00	34.51	46.14	36.45

ภาคผนวก ก ผลการทดสอบทางการศึกษาระดับชาติด้านพื้นฐาน (O-NET) ชั้นประถมศึกษาปีที่ 6 ปีการศึกษา 2563

สถานศึกษาในจังหวัดเชียงราย จำแนกรายโรงเรียน

แถว	ชื่อโรงเรียน	อำเภอ ที่ตั้งโรงเรียน	ขนาด โรงเรียน	สังกัด	ผู้เข้าสอบ (คน)	คะแนนเฉลี่ย (รวม)				รวม เฉลี่ย
						ภาษาไทย	คณิต	วิทย์	ภาษาอังกฤษ	
137	บ้านปางเกาะทราย	พาน	เล็ก	สพป.ชร.2	10	61.43	25.50	43.23	61.43	47.90
138	บ้านป่าดัก	พาน	เล็ก	สพป.ชร.2	14	75.95	45.00	45.81	75.95	60.68
139	บ้านป่าตึง	พาน	เล็ก	สพป.ชร.2	6	51.17	25.83	33.33	51.17	40.38
140	บ้านโป่งแดง	พาน	เล็ก	สพป.ชร.2	9	67.11	36.67	45.51	67.11	54.10
141	บ้านม่วงคำ	พาน	เล็ก	สพป.ชร.2	5	64.10	42.00	44.95	64.10	53.79
142	บ้านแม่อ่อนนอก	พาน	เล็ก	สพป.ชร.2	18	58.78	31.94	37.20	58.78	46.68
143	บ้านริมวัง ๑	พาน	เล็ก	สพป.ชร.2	6	52.29	25.00	30.28	52.29	39.97
144	บ้านริมวัง ๒	พาน	เล็ก	สพป.ชร.2	4	38.56	23.75	28.48	38.56	32.34
145	บ้านสิบสอง	พาน	เล็ก	สพป.ชร.2	3	57.17	26.67	40.93	57.17	45.49
146	บ้านเหมืองง่า	พาน	เล็ก	สพป.ชร.2	1	72.25	35.00	45.60	72.25	56.28
147	ป่าแดงวิทยา	พาน	เล็ก	สพป.ชร.2	16	61.98	31.25	38.21	61.98	48.36
148	ปู่แกง (อินทราราชกูร์อุปถัมภ์)	พาน	กลาง	สพป.ชร.2	1	70.75	75.00	63.95	70.75	70.11
149	พานพสกสวัสดี	พาน	กลาง	สพป.ชร.2	100	67.37	31.35	39.31	67.37	51.35
150	แม่่ออประชารัฐ	พาน	เล็ก	สพป.ชร.2	22	56.20	26.14	38.26	56.20	44.20
151	โรงเรียนองค์การบริหารส่วนตำบล	พาน	เล็ก	อปท.ชร.	22	60.41	26.14	37.17	60.41	46.03
152	วัดนศึกษา	พาน	กลาง	สช.ชร.	12	72.85	32.92	46.15	72.85	56.19
153	วัดเหมืองง่าพิเศษวิทยา	พาน	กลาง	สช.ชร.	12	61.48	30.83	41.68	61.48	48.87

ภาคผนวก ก ผลการทดสอบทางการศึกษาระดับชาติด้านพื้นฐาน (O-NET) ชั้นประถมศึกษาปีที่ 6 ปีการศึกษา 2563

สถานศึกษาในจังหวัดเชียงราย จำแนกรายโรงเรียน

แถว	ชื่อโรงเรียน	อำเภอ ที่ตั้งโรงเรียน	ขนาด โรงเรียน	สังกัด	ผู้เข้าสอบ (คน)	คะแนนเฉลี่ย (รวม)				รวม เฉลี่ย
						ภาษาไทย	คณิต	วิทย์	ภาษาอังกฤษ	
154	เวียงห้า	พาน	เล็ก	สพป.ชร.2	4	44.06	22.50	25.46	44.06	34.02
155	ศิริมาตย์เทวี	พาน	ใหญ่	สช.ชร.	89	76.21	44.55	52.57	76.21	62.39
156	สันกลางวิทยา	พาน	เล็ก	สพป.ชร.2	4	54.63	23.75	40.18	54.63	43.30
157	สันหนองควาย	พาน	เล็ก	สพป.ชร.2	1	70.00	40.00	22.80	70.00	50.70
158	องค์การบริหารส่วนตำบลดอยงาม	พาน	เล็ก	อปท.ชร.	12	55.48	31.25	44.20	55.48	46.60
159	อนุบาลพาน (ปากว่ามิตรภาพที่ ๕)	พาน	เล็ก	สพป.ชร.2	24	57.64	23.54	41.38	57.64	45.05
160	เกษมสาสน์	เมืองเชียงราย	เล็ก	สช.ชร.	3	77.08	60.00	52.12	77.08	66.57
161	คริสเตียนไพศาลศาสตร์	เมืองเชียงราย	กลาง	สช.ชร.	10	36.83	23.00	28.17	36.83	31.21
162	ชุมชนบ้านแม่ข้าวต้มหลวง	เมืองเชียงราย	กลาง	สพป.ชร.1	7	71.04	31.43	39.06	71.04	53.14
163	เชียงรายวิทยาคม	เมืองเชียงราย	ใหญ่พิเศษ	สช.ชร.	109	56.06	32.89	41.01	56.06	46.51
164	ดอยลานพิทยา	เมืองเชียงราย	กลาง	สพป.ชร.1	7	54.29	22.14	39.06	54.29	42.45
165	เทคนิคดุสิต	เมืองเชียงราย	เล็ก	สช.ชร.	6	46.54	19.17	29.73	46.54	35.50
166	เทศบาล 1 ศรีเกิด	เมืองเชียงราย	กลาง	อปท.ชร.	90	58.38	33.72	40.30	58.38	47.70
167	เทศบาล 2 หนองบัว	เมืองเชียงราย	กลาง	อปท.ชร.	109	59.17	34.82	41.64	59.17	48.70
168	เทศบาล 3 ศรีทรายมูล	เมืองเชียงราย	กลาง	อปท.ชร.	44	54.39	28.30	37.24	54.39	43.58
169	เทศบาล 4 สันป่าก่อ	เมืองเชียงราย	กลาง	อปท.ชร.	57	56.44	27.54	37.30	56.44	44.43
170	เทศบาล 7 ฝั่งหมิ่น	เมืองเชียงราย	กลาง	อปท.ชร.	79	70.40	51.14	51.04	70.40	60.75

ภาคผนวก ก ผลการทดสอบทางการศึกษาระดับชาติด้านพื้นฐาน (O-NET) ชั้นประถมศึกษาปีที่ 6 ปีการศึกษา 2563

สถานศึกษาในจังหวัดเชียงราย จำแนกรายโรงเรียน

แถว	ชื่อโรงเรียน	อำเภอ ที่ตั้งโรงเรียน	ขนาด โรงเรียน	สังกัด	ผู้เข้าสอบ (คน)	คะแนนเฉลี่ย (รวม)				รวม เฉลี่ย
						ภาษาไทย	คณิต	วิทย์	ภาษาอังกฤษ	
171	เทศบาล 8 บ้านใหม่	เมืองเชียงราย	กลาง	อปท.ชร.	38	58.86	34.08	42.11	58.86	48.48
172	บ้านกนกน้อยวิทยา	เมืองเชียงราย	เล็ก	สพป.ชร.1	1	43.50	20.00	22.15	43.50	32.29
173	บ้านจะคือ	เมืองเชียงราย	เล็ก	สพป.ชร.1	14	30.64	21.07	25.76	30.64	27.03
174	บ้านจำบอน	เมืองเชียงราย	เล็ก	สพป.ชร.1	8	48.94	25.00	30.06	48.94	38.24
175	บ้านดงป่าเหมี้ยง	เมืองเชียงราย	เล็ก	สพป.ชร.1	3	54.00	25.00	28.27	54.00	40.32
176	บ้านดอยฮาง	เมืองเชียงราย	เล็ก	สพป.ชร.1	6	68.54	30.83	49.58	68.54	54.37
177	บ้านคู (สหราษฎร์พัฒนาการ)	เมืองเชียงราย	กลาง	สพป.ชร.1	43	56.84	27.79	40.27	56.84	45.44
178	บ้านถ้ำผาตอง	เมืองเชียงราย	เล็ก	สพป.ชร.1	5	60.45	36.00	49.12	60.45	51.51
179	บ้านท่าสาย	เมืองเชียงราย	เล็ก	สพป.ชร.1	4	39.75	23.75	26.11	39.75	32.34
180	บ้านทุ่งหลวง	เมืองเชียงราย	เล็ก	สพป.ชร.1	13	43.38	22.31	37.09	43.38	36.54
181	บ้านนางแล	เมืองเชียงราย	เล็ก	สพป.ชร.1	7	62.39	35.71	48.38	62.39	52.22
182	บ้านนางแลใน	เมืองเชียงราย	เล็ก	สพป.ชร.1	6	74.04	38.33	55.39	74.04	60.45
183	บ้านน้ำลาด	เมืองเชียงราย	กลาง	สพป.ชร.1	22	43.81	20.23	33.68	43.81	35.38
184	บ้านบ่อทอง	เมืองเชียงราย	เล็ก	สพป.ชร.1	3	49.42	23.33	34.82	49.42	39.25
185	บ้านป่าก้อ	เมืองเชียงราย	เล็ก	สพป.ชร.1	8	54.31	23.13	35.36	54.31	41.78
186	บ้านปางขอน	เมืองเชียงราย	เล็ก	สพป.ชร.1	9	52.11	23.33	31.99	52.11	39.89
187	บ้านปางคี้ก	เมืองเชียงราย	เล็ก	สพป.ชร.1	5	61.35	28.00	42.15	61.35	48.21

ภาคผนวก ก ผลการทดสอบทางการศึกษาระดับชาติด้านพื้นฐาน (O-NET) ชั้นประถมศึกษาปีที่ 6 ปีการศึกษา 2563

สถานศึกษาในจังหวัดเชียงราย จำแนกรายโรงเรียน

แถว	ชื่อโรงเรียน	อำเภอ ที่ตั้งโรงเรียน	ขนาด โรงเรียน	สังกัด	ผู้เข้าสอบ (คน)	คะแนนเฉลี่ย (รวม)				รวม เฉลี่ย
						ภาษาไทย	คณิต	วิทย์	ภาษาอังกฤษ	
188	บ้านปางริมกรณ์	เมืองเชียงราย	เล็ก	สพป.ชร.1	7	56.50	27.86	41.06	56.50	45.48
189	บ้านปางลาว	เมืองเชียงราย	เล็ก	สพป.ชร.1	6	77.54	50.83	56.55	77.54	65.62
190	บ้านป่าขาม	เมืองเชียงราย	เล็ก	สพป.ชร.1	11	58.55	21.82	38.77	58.55	44.42
191	บ้านป่าขามหลวง	เมืองเชียงราย	เล็ก	สพป.ชร.1	9	58.00	28.89	35.37	58.00	45.07
192	บ้านป่ารวก (ครูราษฎร์สงเคราะห์)	เมืองเชียงราย	เล็ก	สพป.ชร.1	2	61.75	25.00	32.58	61.75	45.27
193	บ้านป่าแห่	เมืองเชียงราย	เล็ก	สพป.ชร.1	3	63.00	26.67	43.25	63.00	48.98
194	บ้านป่าอ้อดอนชัย	เมืองเชียงราย	เล็ก	สพป.ชร.1	4	63.94	30.00	37.98	63.94	48.97
195	บ้านป่าข่า	เมืองเชียงราย	เล็ก	สพป.ชร.1	10	54.19	28.00	36.58	54.19	43.24
196	บ้านป่าเกวียน	เมืองเชียงราย	เล็ก	สพป.ชร.1	11	60.75	25.45	36.02	60.75	45.74
197	บ้านป่าข่า	เมืองเชียงราย	เล็ก	สพป.ชร.1	2	57.50	30.00	29.10	57.50	43.53
198	บ้านป่าข่า	เมืองเชียงราย	เล็ก	สพป.ชร.1	5	40.25	35.00	28.10	40.25	35.90
199	บ้านป่าข่า	เมืองเชียงราย	เล็ก	สพป.ชร.1	4	72.31	36.25	45.74	72.31	56.65
200	บ้านป่าข่า	เมืองเชียงราย	เล็ก	สพป.ชร.1	1	72.75	40.00	40.50	72.75	56.50
201	บ้านป่าข่า	เมืองเชียงราย	เล็ก	สพป.ชร.1	13	65.71	43.85	43.57	65.71	54.71
202	บ้านป่าข่า	เมืองเชียงราย	เล็ก	สพป.ชร.1	5	44.55	31.00	33.42	44.55	38.38
203	บ้านป่าข่า	เมืองเชียงราย	เล็ก	สพป.ชร.1	2	21.88	7.50	27.53	21.88	19.70
204	บ้านป่าข่า	เมืองเชียงราย	เล็ก	สพป.ชร.1	1	69.25	20.00	55.70	69.25	53.55

ภาคผนวก ก ผลการทดสอบทางการศึกษาระดับชาติด้านพื้นฐาน (O-NET) ชั้นประถมศึกษาปีที่ 6 ปีการศึกษา 2563

สถานศึกษาในจังหวัดเชียงราย จำแนกรายโรงเรียน

แถว	ชื่อโรงเรียน	อำเภอ ที่ตั้งโรงเรียน	ขนาด โรงเรียน	สังกัด	ผู้เข้าสอบ (คน)	คะแนนเฉลี่ย (รวม)				รวม
						ภาษาไทย	คณิต	วิทย์	ภาษาอังกฤษ	เฉลี่ย
205	บ้านแม่กรณ์	เมืองเชียงราย	เล็ก	สพป.ชร.1	14	52.71	24.64	32.37	52.71	40.61
206	บ้านแม่ข้าวต้มท่าสุด	เมืองเชียงราย	กลาง	สพป.ชร.1	30	55.63	23.17	38.10	55.63	43.13
207	บ้านรวมมิตร	เมืองเชียงราย	กลาง	สพป.ชร.1	25	32.15	21.80	27.62	32.15	28.43
208	บ้านร่องปลาขาว	เมืองเชียงราย	เล็ก	สพป.ชร.1	4	56.13	23.75	33.06	56.13	42.27
209	บ้านร่องฝ้าย	เมืองเชียงราย	เล็ก	สพป.ชร.1	10	44.10	23.50	39.75	44.10	37.86
210	บ้านริมลาว	เมืองเชียงราย	เล็ก	สพป.ชร.1	6	55.63	28.33	38.40	55.63	44.50
211	บ้านโล๊ะป่าดุ่ม	เมืองเชียงราย	เล็ก	สพป.ชร.1	13	46.19	25.77	36.07	46.19	38.56
212	บ้านโล๊ะป่าห้า	เมืองเชียงราย	เล็ก	สพป.ชร.1	12	62.69	35.83	43.25	62.69	51.12
213	บ้านเวียงกลาง	เมืองเชียงราย	กลาง	สพป.ชร.1	14	53.09	26.43	39.48	53.09	43.02
214	บ้านเวียงกือนา	เมืองเชียงราย	เล็ก	สพป.ชร.1	6	67.04	30.83	41.68	67.04	51.65
215	บ้านสันกลาง	เมืองเชียงราย	เล็ก	สพป.ชร.1	4	70.69	63.75	54.91	70.69	65.01
216	บ้านสันโค้ง (เชียงรายจรูญราษฎร์)	เมืองเชียงราย	ใหญ่พิเศษ	สพป.ชร.1	364	62.70	40.65	44.20	62.70	52.56
217	บ้านสันตันขาม	เมืองเชียงราย	เล็ก	สพป.ชร.1	4	47.25	25.00	30.84	47.25	37.59
218	บ้านหนองบัวแดง	เมืองเชียงราย	เล็ก	สพป.ชร.1	14	60.27	33.57	40.38	60.27	48.62
219	บ้านหนองหม้อ	เมืองเชียงราย	เล็ก	สพป.ชร.1	16	57.70	32.81	32.95	57.70	45.29
220	บ้านห้วยขม	เมืองเชียงราย	เล็ก	สพป.ชร.1	14	53.36	25.00	32.77	53.36	41.12
221	บ้านห้วยขมภู	เมืองเชียงราย	กลาง	สพป.ชร.1	8	41.31	16.25	27.85	41.31	31.68

ภาคผนวก ก ผลการทดสอบทางการศึกษาระดับชาตินิยมขั้นพื้นฐาน (O-NET) ชั้นประถมศึกษาปีที่ 6 ปีการศึกษา 2563

สถานศึกษาในจังหวัดเชียงราย จำแนกรายโรงเรียน

แถว	ชื่อโรงเรียน	อำเภอ ที่ตั้งโรงเรียน	ขนาด โรงเรียน	สังกัด	ผู้เข้าสอบ (คน)	คะแนนเฉลี่ย (รวม)				รวม เฉลี่ย
						ภาษาไทย	คณิต	วิทย์	ภาษาอังกฤษ	
222	บ้านห้วยทราย	เมืองเชียงราย	เล็ก	สพป.ชร.1	6	38.42	28.33	25.84	38.42	32.75
223	บ้านห้วยทรายขาว	เมืองเชียงราย	เล็ก	สพป.ชร.1	10	50.73	25.00	32.91	50.73	39.84
224	บ้านห้วยแม่ซ้าย	เมืองเชียงราย	เล็ก	สพป.ชร.1	12	53.29	28.33	37.30	53.29	43.05
225	บ้านหัวดง	เมืองเชียงราย	เล็ก	สพป.ชร.1	5	54.70	32.00	36.33	54.70	44.43
226	บ้านหัวดอย	เมืองเชียงราย	กลาง	สพป.ชร.1	12	63.48	29.17	45.63	63.48	50.44
227	เบญจรงค์อนุสรณ์วิทยา	เมืองเชียงราย	เล็ก	สช.ชร.	11	55.73	35.91	41.90	55.73	47.32
228	ปัญญาวัฒน์	เมืองเชียงราย	เล็ก	สช.ชร.	3	60.58	65.00	51.90	60.58	59.52
229	ปิติศึกษา	เมืองเชียงราย	เล็ก	สช.ชร.	4	77.31	42.50	58.09	77.31	63.80
230	ผาขวางวิทยา	เมืองเชียงราย	กลาง	สพป.ชร.1	17	39.65	21.18	28.59	39.65	32.27
231	ผาขวางวิทยา สาขาแคว้วดำ	เมืองเชียงราย	เล็ก	สพป.ชร.1	3	26.25	26.67	25.33	26.25	26.13
232	มารีย์รักษ์เชียงราย แผนกประถม	เมืองเชียงราย	กลาง	สช.ชร.	55	71.37	49.36	54.59	71.37	61.67
233	แม่มอญวิทยา	เมืองเชียงราย	เล็ก	สพป.ชร.1	13	44.69	26.92	32.47	44.69	37.19
234	แม่ยาววิทยา	เมืองเชียงราย	กลาง	สพป.ชร.1	5	45.90	20.00	35.31	45.90	36.78
235	ร่องบัววิทยา	เมืองเชียงราย	กลาง	สพป.ชร.1	17	48.40	19.71	38.38	48.40	38.72
236	วิศานุสรณ์	เมืองเชียงราย	เล็ก	สช.ชร.	6	70.00	57.50	53.17	70.00	62.67
237	ศูนย์การเรียนรู้ตำรวจตระเวนชายแดน	เมืองเชียงราย	เล็ก	สช.ชร.	15	44.60	21.33	32.57	44.60	35.78
238	สหศาสตร์ศึกษา	เมืองเชียงราย	ใหญ่พิเศษ	สช.ชร.	81	45.25	24.75	34.21	45.25	37.37

ภาคผนวก ก ผลการทดสอบทางการศึกษาระดับชาตินิยมขั้นพื้นฐาน (O-NET) ชั้นประถมศึกษาปีที่ 6 ปีการศึกษา 2563

สถานศึกษาในจังหวัดเชียงราย จำแนกรายโรงเรียน

แถว	ชื่อโรงเรียน	อำเภอ ที่ตั้งโรงเรียน	ขนาด โรงเรียน	สังกัด	ผู้เข้าสอบ (คน)	คะแนนเฉลี่ย (รวม)				รวม เฉลี่ย
						ภาษาไทย	คณิต	วิทย์	ภาษาอังกฤษ	
239	สันติวิทยา	เมืองเชียงราย	กลาง	สช.ชร.	95	54.69	31.16	40.55	54.69	45.27
240	สาธิตมหาวิทยาลัยราชภัฏเชียงราย	เมืองเชียงราย	กลาง	สช.ชร.	9	67.97	40.56	48.03	67.97	56.13
241	ห้วยเจริณูวิทยา	เมืองเชียงราย	เล็ก	สพป.ชร.1	3	54.58	23.33	45.78	54.58	44.57
242	ห้วยพลูพิทยา	เมืองเชียงราย	เล็ก	สพป.ชร.1	14	64.98	27.86	41.00	64.98	49.71
243	องค์การบริหารส่วนจังหวัดเชียงร	เมืองเชียงราย	ใหญ่พิเศษ	อปท.ชร.	10	61.81	35.50	43.24	61.81	50.59
244	อนุบาลเชียงราย	เมืองเชียงราย	ใหญ่พิเศษ	สพป.ชร.1	295	68.10	44.54	50.95	68.10	57.92
245	อนุบาลนางแล (บ้านทุ่ง)	เมืองเชียงราย	กลาง	สพป.ชร.1	14	69.86	32.50	45.45	69.86	54.42
246	อนุบาลเมืองเชียงราย (สันทรายรา	เมืองเชียงราย	กลาง	สพป.ชร.1	46	58.27	30.43	42.05	58.27	47.26
247	อนุบาลห้วยสัก	เมืองเชียงราย	กลาง	สพป.ชร.1	17	60.84	32.65	39.13	60.84	48.37
248	อนุบาลหัวฝาย	เมืองเชียงราย	กลาง	สพป.ชร.1	36	51.51	24.86	35.63	51.51	40.88
249	อนุบาลฮ่องลี (ค่ายเม็งรายอุปถัมภ์	เมืองเชียงราย	กลาง	สพป.ชร.1	27	48.60	22.41	31.01	48.60	37.66
250	เทศบาล 2 บ้านใหม่ประกอบราษฎร์	แม่จัน	เล็ก	อปท.ชร.	15	60.85	25.33	40.63	60.85	46.92
251	ไทยรัฐวิทยา 86 (บ้านป่าสักหลวง)	แม่จัน	เล็ก	สพป.ชร.3	16	58.82	33.75	35.25	58.82	46.66
252	ธรรมจาริกอุปถัมภ์ 1	แม่จัน	เล็ก	สพป.ชร.3	9	43.86	27.78	31.02	43.86	36.63
253	นิคมสร้างตนเองสงเคราะห์ชาวเขา	แม่จัน	กลาง	สพป.ชร.3	18	59.64	31.94	36.49	59.64	46.93
254	บ้านขี้เหล็กคอดอยดินแดง	แม่จัน	เล็ก	สพป.ชร.3	11	61.07	27.27	35.68	61.07	46.27
255	บ้านทับกุ่มารทอง	แม่จัน	เล็ก	สพป.ชร.3	5	50.20	21.00	57.09	50.20	44.62

ภาคผนวก ก ผลการทดสอบทางการศึกษาระดับชาติด้านพื้นฐาน (O-NET) ชั้นประถมศึกษาปีที่ 6 ปีการศึกษา 2563

สถานศึกษาในจังหวัดเชียงราย จำแนกรายโรงเรียน

แถว	ชื่อโรงเรียน	อำเภอ ที่ตั้งโรงเรียน	ขนาด โรงเรียน	สังกัด	ผู้เข้าสอบ (คน)	คะแนนเฉลี่ย (รวม)				รวม เฉลี่ย
						ภาษาไทย	คณิต	วิทย์	ภาษาอังกฤษ	
256	บ้านท่าข้าวเปลือก	แม่จัน	เล็ก	สพป.ชร.3	10	56.06	27.00	42.41	56.06	45.38
257	บ้านปางสา	แม่จัน	เล็ก	สพป.ชร.3	20	41.69	26.25	30.09	41.69	34.93
258	บ้านป่าตึง (วิทยประสาธ)	แม่จัน	เล็ก	สพป.ชร.3	6	59.38	29.17	27.00	59.38	43.73
259	บ้านป่าบง (หล้าราษฎร์วิทยา)	แม่จัน	เล็ก	สพป.ชร.3	5	57.40	26.00	48.23	57.40	47.26
260	บ้านป่าบงแม่จัน	แม่จัน	กลาง	สพป.ชร.3	31	63.84	32.10	37.12	63.84	49.23
261	บ้านป่าเปาสช.ชร.ป่าซางน้อย	แม่จัน	เล็ก	สพป.ชร.3	7	60.50	27.14	38.87	60.50	46.75
262	บ้านโป่งน้ำร้อน	แม่จัน	เล็ก	สพป.ชร.3	6	61.33	28.33	39.03	61.33	47.51
263	บ้านแม่คำ (ประชานุเคราะห์)	แม่จัน	กลาง	สพป.ชร.3	19	59.68	30.53	34.01	59.68	45.98
264	บ้านแม่คำฝิ่งหมื่น	แม่จัน	เล็ก	สพป.ชร.3	2	71.63	32.50	39.25	71.63	53.75
265	บ้านแม่คีสช.ชร.หนองอ้อ	แม่จัน	เล็ก	สพป.ชร.3	5	45.45	28.00	40.39	45.45	39.82
266	บ้านแม่จัน (เชียงแสนประชานุศาส	แม่จัน	ใหญ่	สพป.ชร.3	54	56.27	31.39	39.25	56.27	45.80
267	บ้านแม่แพง	แม่จัน	เล็ก	สพป.ชร.3	4	44.38	35.00	44.30	44.38	42.02
268	บ้านแม่ลาก	แม่จัน	เล็ก	สพป.ชร.3	6	45.96	23.33	30.17	45.96	36.36
269	บ้านแม่สลองใน	แม่จัน	เล็ก	สพป.ชร.3	5	44.90	21.00	27.84	44.90	34.66
270	บ้านแม่หะป่าไร่ศรียางชุม	แม่จัน	เล็ก	สพป.ชร.3	6	47.54	20.83	36.50	47.54	38.10
271	บ้านรวมใจ	แม่จัน	เล็ก	สพป.ชร.3	14	41.77	28.93	27.58	41.77	35.01
272	บ้านร่องก้อ ม่วงคำ	แม่จัน	เล็ก	สพป.ชร.3	9	53.39	29.44	34.32	53.39	42.64

ภาคผนวก ก ผลการทดสอบทางการศึกษาระดับชาตินิยมขั้นพื้นฐาน (O-NET) ชั้นประถมศึกษาปีที่ 6 ปีการศึกษา 2563

สถานศึกษาในจังหวัดเชียงราย จำแนกรายโรงเรียน

แถว	ชื่อโรงเรียน	อำเภอ ที่ตั้งโรงเรียน	ขนาด โรงเรียน	สังกัด	ผู้เข้าสอบ (คน)	คะแนนเฉลี่ย (รวม)				รวม เฉลี่ย
						ภาษาไทย	คณิต	วิทย์	ภาษาอังกฤษ	
273	บ้านสันกอง	แม่จัน	กลาง	สพป.ชร.3	43	55.20	24.88	38.88	55.20	43.54
274	บ้านสันโค้ง	แม่จัน	เล็ก	สพป.ชร.3	9	65.08	28.33	33.61	65.08	48.03
275	บ้านสันติสุข	แม่จัน	กลาง	สพป.ชร.3	33	47.85	25.76	32.20	47.85	38.42
276	บ้านหนองแวง	แม่จัน	เล็ก	สพป.ชร.3	8	58.09	31.88	46.59	58.09	48.66
277	บ้านหนองแห่	แม่จัน	เล็ก	สพป.ชร.3	3	67.08	33.33	41.37	67.08	52.22
278	บ้านห้วยน้ำราก (ไตรราษฎร์บำรุง)	แม่จัน	เล็ก	สพป.ชร.3	5	61.70	21.00	47.47	61.70	47.97
279	บ้านห้วยมะหินฝน	แม่จัน	กลาง	สพป.ชร.3	22	44.07	23.18	27.55	44.07	34.72
280	บ้านแหลว	แม่จัน	เล็ก	สพป.ชร.3	6	53.25	26.67	32.81	53.25	41.50
281	บ้านใหม่สามัคคี	แม่จัน	เล็ก	สพป.ชร.3	8	58.47	23.13	31.80	58.47	42.97
282	ผ่านศึกสงคราม ๒	แม่จัน	เล็ก	สพป.ชร.3	8	59.59	25.00	43.68	59.59	46.97
283	มูลนิธิรุ่งนภาแม่จันเชียงราย	แม่จัน	เล็ก	สช.ชร.	5	48.65	31.00	35.44	48.65	40.94
284	ศุภปัญญา	แม่จัน	กลาง	สช.ชร.	29	62.20	40.00	44.51	62.20	52.23
285	สันทราย (พรหมณีวิทยา)	แม่จัน	เล็ก	สพป.ชร.3	14	46.71	22.86	36.16	46.71	38.11
286	อนุบาลจอมสวรรค์ (บ้านบ่อค้าง)	แม่จัน	เล็ก	สพป.ชร.3	10	54.53	22.00	38.30	54.53	42.34
287	อนุบาลจันจว้าใต้ (บ้านกิวพร้าว)	แม่จัน	เล็ก	สพป.ชร.3	4	55.69	36.25	47.80	55.69	48.86
288	อนุบาลบ้านลูกรัก	แม่จัน	กลาง	สช.ชร.	34	63.46	31.03	41.01	63.46	49.74
289	อนุบาลแม่ไร่ (บ้านปากว้าว)	แม่จัน	เล็ก	สพป.ชร.3	13	65.44	26.15	40.75	65.44	49.45

ภาคผนวก ก ผลการทดสอบทางการศึกษาระดับชาติด้านพื้นฐาน (O-NET) ชั้นประถมศึกษาปีที่ 6 ปีการศึกษา 2563

สถานศึกษาในจังหวัดเชียงราย จำแนกรายโรงเรียน

แถว	ชื่อโรงเรียน	อำเภอ ที่ตั้งโรงเรียน	ขนาด โรงเรียน	สังกัด	ผู้เข้าสอบ (คน)	คะแนนเฉลี่ย (รวม)				รวม เฉลี่ย
						ภาษาไทย	คณิต	วิทย์	ภาษาอังกฤษ	
290	อนุบาลศรีคำ	แม่จัน	เล็ก	สพป.ชร.3	9	63.67	28.89	44.52	63.67	50.19
291	เจ้าพ่อหลวงอุปถัมภ์ 3	แม่ฟ้าหลวง	กลาง	สพป.ชร.3	25	48.62	22.40	31.67	48.62	37.83
292	เจ้าพ่อหลวงอุปถัมภ์ 4	แม่ฟ้าหลวง	เล็ก	สช.ชร.	12	35.81	23.75	23.84	35.81	29.80
293	ชุมชนศึกษา (บ้านแม่สะแลบ)	แม่ฟ้าหลวง	เล็ก	สพป.ชร.3	11	45.30	23.18	34.23	45.30	37.00
294	ดอยแสนใจ (ตชด.อนุสรณ์)	แม่ฟ้าหลวง	กลาง	สพป.ชร.3	7	36.54	20.71	26.85	36.54	30.16
295	ตชด.บำรุงที่ 112	แม่ฟ้าหลวง	เล็ก	สช.ชร.	20	33.84	20.75	27.66	33.84	29.02
296	บ้านแม่หม้อ	แม่ฟ้าหลวง	กลาง	สพป.ชร.3	28	36.72	24.82	29.70	36.72	31.99
297	บ้านกลาง	แม่ฟ้าหลวง	กลาง	สพป.ชร.3	20	41.73	24.50	33.42	41.73	35.35
298	บ้านขาแข้งพัฒนา	แม่ฟ้าหลวง	เล็ก	สพป.ชร.3	18	56.60	30.83	38.32	56.60	45.59
299	บ้านจะตี	แม่ฟ้าหลวง	เล็ก	สพป.ชร.3	13	30.98	21.15	27.16	30.98	27.57
300	บ้านเทอดไทย	แม่ฟ้าหลวง	ใหญ่	สพป.ชร.3	129	42.97	25.04	30.27	42.97	35.31
301	บ้านนาโต่ (วปรอ.344อุปถัมภ์)	แม่ฟ้าหลวง	เล็ก	สพป.ชร.3	38	38.42	25.53	28.66	38.42	32.76
302	บ้านปางมะหั้น	แม่ฟ้าหลวง	เล็ก	สพป.ชร.3	5	41.45	26.00	32.90	41.45	35.45
303	บ้านผาจี	แม่ฟ้าหลวง	เล็ก	สพป.ชร.3	11	45.18	21.82	32.40	45.18	36.15
304	บ้านผาเตือ	แม่ฟ้าหลวง	เล็ก	สพป.ชร.3	5	53.05	24.00	33.05	53.05	40.79
305	บ้านพญาไพร	แม่ฟ้าหลวง	กลาง	สพป.ชร.3	28	39.61	25.00	30.39	39.61	33.65
306	บ้านพนาสวรรค์	แม่ฟ้าหลวง	เล็ก	สพป.ชร.3	18	46.33	21.11	31.57	46.33	36.34

ภาคผนวก ก ผลการทดสอบทางการศึกษาระดับชาติด้านพื้นฐาน (O-NET) ชั้นประถมศึกษาปีที่ 6 ปีการศึกษา 2563

สถานศึกษาในจังหวัดเชียงราย จำแนกรายโรงเรียน

แถว	ชื่อโรงเรียน	อำเภอ ที่ตั้งโรงเรียน	ขนาด โรงเรียน	สังกัด	ผู้เข้าสอบ (คน)	คะแนนเฉลี่ย (รวม)				รวม เฉลี่ย
						ภาษาไทย	คณิต	วิทย์	ภาษาอังกฤษ	
307	บ้านมนตรีวิทยา	แม่ฟ้าหลวง	เล็ก	สพป.ชร.3	10	48.15	27.00	30.63	48.15	38.48
308	บ้านแม่เต๋อ	แม่ฟ้าหลวง	เล็ก	สพป.ชร.3	1	47.25	20.00	21.50	47.25	34.00
309	บ้านสันติคีรี	แม่ฟ้าหลวง	ใหญ่	สพป.ชร.3	105	49.39	26.00	31.81	49.39	39.15
310	บ้านห้วยผึ้ง	แม่ฟ้าหลวง	ใหญ่	สพป.ชร.3	74	31.06	20.95	26.55	31.06	27.41
311	บ้านห้วยไร่สามัคคี	แม่ฟ้าหลวง	กลาง	สพป.ชร.3	24	53.26	27.92	35.49	53.26	42.48
312	บ้านห้วยหก	แม่ฟ้าหลวง	เล็ก	สพป.ชร.3	3	33.83	33.33	20.88	33.83	30.47
313	บ้านห้วยหยวกป่าโซ	แม่ฟ้าหลวง	เล็ก	สพป.ชร.3	12	48.99	18.33	34.34	48.99	37.66
314	บ้านห้วยอื่น	แม่ฟ้าหลวง	เล็ก	สพป.ชร.3	16	46.47	22.19	28.68	46.47	35.95
315	บ้านใหม่สันติ	แม่ฟ้าหลวง	เล็ก	สพป.ชร.3	5	51.30	27.00	35.31	51.30	41.23
316	บำรุงที่ 87	แม่ฟ้าหลวง	เล็ก	สพป.ชร.3	6	42.79	20.00	34.28	42.79	34.97
317	พญาไพรไตรมิตร	แม่ฟ้าหลวง	เล็ก	สพป.ชร.3	13	38.01	23.85	27.50	38.01	31.84
318	รัฐราษฎร์วิทยา	แม่ฟ้าหลวง	กลาง	สพป.ชร.3	32	42.52	19.53	28.56	42.52	33.28
319	ราษฎร์พัฒนา	แม่ฟ้าหลวง	เล็ก	สพป.ชร.3	8	38.81	23.13	33.70	38.81	33.61
320	ศรีสมวงศ์	แม่ฟ้าหลวง	เล็ก	สพป.ชร.3	12	54.39	21.25	34.07	54.39	41.03
321	สังวาลย์วิท 8	แม่ฟ้าหลวง	เล็ก	สช.ชร.	13	55.48	24.62	35.58	55.48	42.79
322	สามัคคีพัฒนา	แม่ฟ้าหลวง	กลาง	สพป.ชร.3	39	32.92	20.38	23.39	32.92	27.40
323	อนุบาลแม่ฟ้าหลวง	แม่ฟ้าหลวง	เล็ก	สพป.ชร.3	10	66.90	24.50	34.63	66.90	48.23

ภาคผนวก ก ผลการทดสอบทางการศึกษาระดับชาติด้านพื้นฐาน (O-NET) ชั้นประถมศึกษาปีที่ 6 ปีการศึกษา 2563

สถานศึกษาในจังหวัดเชียงราย จำแนกรายโรงเรียน

แถว	ชื่อโรงเรียน	อำเภอ ที่ตั้งโรงเรียน	ขนาด โรงเรียน	สังกัด	ผู้เข้าสอบ (คน)	คะแนนเฉลี่ย (รวม)				รวม เฉลี่ย
						ภาษาไทย	คณิต	วิทย์	ภาษาอังกฤษ	
324	เทศบาล 1 (ปากอ่อดำ)	แม่ลาว	กลาง	อปท.ชร.	43	53.35	26.16	35.59	53.35	42.11
325	บ้านดงมะตะ	แม่ลาว	เล็ก	สพป.ชร.2	10	50.65	24.50	38.42	50.65	41.06
326	บ้านต้นยาง	แม่ลาว	เล็ก	สพป.ชร.2	2	64.38	37.50	50.33	64.38	54.15
327	บ้านผาบ่อง (คุรุราษฎร์สามัคคี)	แม่ลาว	เล็ก	สพป.ชร.2	12	61.10	42.08	45.15	61.10	52.36
328	บ้านหนองแก้วห้อง	แม่ลาว	เล็ก	สพป.ชร.2	3	57.25	20.00	43.87	57.25	44.59
329	บ้านห้วยสำนพลับพลา	แม่ลาว	เล็ก	สพป.ชร.2	10	53.88	22.50	39.75	53.88	42.50
330	ห้วยสำนยาววิทยา	แม่ลาว	เล็ก	สพป.ชร.2	18	56.86	25.00	35.19	56.86	43.48
331	อนุบาลแม่ลาว	แม่ลาว	เล็ก	สพป.ชร.2	11	56.57	30.00	34.40	56.57	44.39
332	เจดีย์หลวงพิทยา	แม่สรวย	เล็ก	สพป.ชร.2	14	69.43	25.00	40.47	69.43	51.08
333	ชุมชนบ้านโป่ง	แม่สรวย	กลาง	สพป.ชร.2	4	56.19	36.25	47.48	56.19	49.03
334	ชุมชนบ้านสันจำปา	แม่สรวย	กลาง	สพป.ชร.2	8	79.50	42.50	49.69	79.50	62.80
335	เซนต์มารีอา แม่สรวย	แม่สรวย	กลาง	สช.ชร.	10	58.43	38.00	43.42	58.43	49.57
336	ดอยเวียงวิทยา	แม่สรวย	เล็ก	สพป.ชร.2	6	51.42	24.17	33.33	51.42	40.09
337	ตำรวจตระเวนชายแดนบ้านดอยลี่	แม่สรวย	เล็ก	สช.ชร.	1	41.75	30.00	19.00	41.75	33.13
338	ท่าก้อพลับพลาพิทยา	แม่สรวย	กลาง	สพป.ชร.2	15	46.02	25.67	32.44	46.02	37.54
339	บ้านขุนสรวย	แม่สรวย	เล็ก	สพป.ชร.2	15	43.85	26.33	33.38	43.85	36.85
340	บ้านดอนสลี	แม่สรวย	เล็ก	สพป.ชร.2	12	63.27	35.00	36.60	63.27	49.54

ภาคผนวก ก ผลการทดสอบทางการศึกษาระดับชาตินี้พื้นฐาน (O-NET) ชั้นประถมศึกษาปีที่ 6 ปีการศึกษา 2563

สถานศึกษาในจังหวัดเชียงราย จำแนกรายโรงเรียน

แถว	ชื่อโรงเรียน	อำเภอ ที่ตั้งโรงเรียน	ขนาด โรงเรียน	สังกัด	ผู้เข้าสอบ (คน)	คะแนนเฉลี่ย (รวม)				รวม เฉลี่ย
						ภาษาไทย	คณิต	วิทย์	ภาษาอังกฤษ	
341	บ้านดินดำ	แม่สรวย	เล็ก	สพป.ชร.2	11	58.77	33.64	47.07	58.77	49.56
342	บ้านทุ่งพร้าว (เพ็ชร์กัณฑ์ค้อ)	แม่สรวย	เล็ก	สพป.ชร.2	8	52.66	27.50	38.76	52.66	42.90
343	บ้านปางกิว (ศุภสิทธิ์มหาคุณ)	แม่สรวย	เล็ก	สพป.ชร.2	6	50.21	19.17	35.56	50.21	38.79
344	บ้านป่าแดด (เวทยาสมิทธิ์)	แม่สรวย	กลาง	สพป.ชร.2	36	55.51	24.86	33.96	55.51	42.46
345	บ้านป่าตึงงาม	แม่สรวย	เล็ก	สพป.ชร.2	9	59.25	25.56	39.52	59.25	45.90
346	บ้านป่าบงฟ้าแก่นจันทร์	แม่สรวย	เล็ก	สพป.ชร.2	5	69.70	25.00	49.36	69.70	53.44
347	บ้านป่าเมียงแม่พริก	แม่สรวย	เล็ก	สพป.ชร.2	3	70.17	20.00	45.57	70.17	51.48
348	บ้านโป่งปูเฟือง	แม่สรวย	เล็ก	สพป.ชร.2	4	52.88	23.75	41.94	52.88	42.86
349	บ้านมังกาล่า	แม่สรวย	เล็ก	สพป.ชร.2	13	49.83	26.54	34.22	49.83	40.11
350	บ้านแม่ตาช้าง	แม่สรวย	เล็ก	สพป.ชร.2	0					
351	บ้านแม่ตาแมว	แม่สรวย	เล็ก	สพป.ชร.2	3	50.50	28.33	31.85	50.50	40.30
352	บ้านแม่โง่งแย้	แม่สรวย	เล็ก	สพป.ชร.2	6	54.92	24.17	37.23	54.92	42.81
353	บ้านร่องบง	แม่สรวย	เล็ก	สพป.ชร.2	21	71.32	44.05	41.93	71.32	57.16
354	บ้านเลาลี	แม่สรวย	เล็ก	สพป.ชร.2	24	54.85	26.67	34.07	54.85	42.61
355	บ้านวารวี	แม่สรวย	กลาง	สพป.ชร.2	86	50.37	29.53	36.96	50.37	41.81
356	บ้านสันกลาง (ราษฎร์พัฒนา)	แม่สรวย	เล็ก	สพป.ชร.2	19	50.04	28.42	33.74	50.04	40.56
357	บ้านสันก้างปลา	แม่สรวย	เล็ก	สพป.ชร.2	9	47.64	29.44	28.34	47.64	38.27

ภาคผนวก ก ผลการทดสอบทางการศึกษาระดับชาติด้านพื้นฐาน (O-NET) ชั้นประถมศึกษาปีที่ 6 ปีการศึกษา 2563

สถานศึกษาในจังหวัดเชียงราย จำแนกรายโรงเรียน

แถว	ชื่อโรงเรียน	อำเภอ ที่ตั้งโรงเรียน	ขนาด โรงเรียน	สังกัด	ผู้เข้าสอบ (คน)	คะแนนเฉลี่ย (รวม)				รวม เฉลี่ย
						ภาษาไทย	คณิต	วิทย์	ภาษาอังกฤษ	
358	บ้านหนองคำ	แม่สรวย	เล็ก	สพป.ชร.2	5	56.70	28.00	45.19	56.70	46.65
359	บ้านห้วยกล้า	แม่สรวย	เล็ก	สพป.ชร.2	5	60.45	29.00	41.89	60.45	47.95
360	บ้านห้วยน้ำเย็น	แม่สรวย	เล็ก	สพป.ชร.2	18	53.56	25.56	30.05	53.56	40.68
361	บ้านห้วยมะขาง	แม่สรวย	เล็ก	สพป.ชร.2	31	49.64	23.23	39.69	49.64	40.55
362	บ้านห้วยหญ้าไซ	แม่สรวย	กลาง	สพป.ชร.2	0					
363	บ้านห้วยหม่อมเฒ่า	แม่สรวย	เล็ก	สพป.ชร.2	17	62.49	30.88	38.38	62.49	48.56
364	โป่งกลางน้ำประชาสรรค์	แม่สรวย	เล็ก	สพป.ชร.2	18	51.04	27.50	34.38	51.04	40.99
365	ศูนย์การเรียนรู้ตำรวจตระเวนชายแดน	แม่สรวย	เล็ก	สช.ชร.	6	41.46	20.00	32.07	41.46	33.75
366	สิริสันติสุขวิทยา	แม่สรวย	เล็ก	สช.ชร.	14	49.45	27.14	34.08	49.45	40.03
367	อนุบาลแม่สรวย	แม่สรวย	ใหญ่	สพป.ชร.2	41	56.13	33.66	40.49	56.13	46.60
368	เจ้าพ่อหลวงอุปถัมภ์ ๕	แม่สาย	เล็ก	สพป.ชร.3	5	44.40	12.00	46.71	44.40	36.88
369	ชุมชนบ้านแม่ลูกชน มิตรภาพที่ 16	แม่สาย	กลาง	สพป.ชร.3	27	51.44	22.96	34.08	51.44	39.98
370	ตรุณราชภูริวิทยา	แม่สาย	ใหญ่	สช.ชร.	85	63.35	32.65	43.95	63.35	50.83
371	เทศบาล 1 (วัดพรหมวิหาร)	แม่สาย	กลาง	อปท.ชร.	9	56.39	25.56	36.22	56.39	43.64
372	บ้านจ้อง	แม่สาย	กลาง	สพป.ชร.3	28	60.00	25.36	34.42	60.00	44.95
373	บ้านถ้ำ	แม่สาย	เล็ก	สพป.ชร.3	19	57.72	27.11	39.00	57.72	45.39
374	บ้านถ้ำ ตชด.	แม่สาย	เล็ก	สพป.ชร.3	15	49.45	21.33	39.23	49.45	39.87

ภาคผนวก ก ผลการทดสอบทางการศึกษาระดับชาติด้านพื้นฐาน (O-NET) ชั้นประถมศึกษาปีที่ 6 ปีการศึกษา 2563

สถานศึกษาในจังหวัดเชียงราย จำแนกรายโรงเรียน

แถว	ชื่อโรงเรียน	อำเภอ ที่ตั้งโรงเรียน	ขนาด โรงเรียน	สังกัด	ผู้เข้าสอบ (คน)	คะแนนเฉลี่ย (รวม)				รวม เฉลี่ย
						ภาษาไทย	คณิต	วิทย์	ภาษาอังกฤษ	
375	บ้านถ้ำปลา	แม่สาย	เล็ก	สพป.ชร.3	10	54.90	27.00	34.12	54.90	42.73
376	บ้านน้ำจ่า	แม่สาย	เล็ก	สพป.ชร.3	10	63.78	29.50	42.67	63.78	49.93
377	บ้านป่าแดง	แม่สาย	กลาง	สพป.ชร.3	10	64.45	34.50	39.25	64.45	50.66
378	บ้านป่าแฝสช.ชร.หนองอ้อ	แม่สาย	เล็ก	สพป.ชร.3	18	49.01	21.67	31.76	49.01	37.86
379	บ้านป่ายาง	แม่สาย	กลาง	สพป.ชร.3	16	61.64	28.44	40.19	61.64	47.98
380	บ้านป่าเหมือด	แม่สาย	กลาง	สพป.ชร.3	39	54.80	21.41	34.26	54.80	41.32
381	บ้านโป่ง	แม่สาย	เล็ก	สพป.ชร.3	14	51.32	20.36	40.00	51.32	40.75
382	บ้านผาฮี้	แม่สาย	เล็ก	สพป.ชร.3	12	62.04	29.58	45.64	62.04	49.83
383	บ้านม่วงคำ	แม่สาย	เล็ก	สพป.ชร.3	1	35.75	25.00	34.20	35.75	32.68
384	บ้านเวียงพาน	แม่สาย	ใหญ่	สพป.ชร.3	36	63.37	25.28	38.21	63.37	47.56
385	บ้านศรีป่าแดง	แม่สาย	เล็ก	สพป.ชร.3	3	71.58	41.67	42.85	71.58	56.92
386	บ้านสันโค้ง	แม่สาย	เล็ก	สพป.ชร.3	6	51.92	26.67	28.27	51.92	39.70
387	บ้านสันถนน	แม่สาย	เล็ก	สพป.ชร.3	7	41.18	23.57	35.18	41.18	35.28
388	บ้านสันทราย	แม่สาย	กลาง	สพป.ชร.3	11	71.30	30.00	47.13	71.30	54.93
389	บ้านสันทราย (ราษฎร์สามัคคี)	แม่สาย	กลาง	สพป.ชร.3	27	52.97	25.74	29.81	52.97	40.37
390	บ้านสันนา	แม่สาย	เล็ก	สพป.ชร.3	7	56.25	36.43	34.36	56.25	45.82
391	บ้านสันบุญเรือง	แม่สาย	เล็ก	สพป.ชร.3	7	60.86	32.14	35.27	60.86	47.28

ภาคผนวก ก ผลการทดสอบทางการศึกษาระดับชาติด้านพื้นฐาน (O-NET) ชั้นประถมศึกษาปีที่ 6 ปีการศึกษา 2563

สถานศึกษาในจังหวัดเชียงราย จำแนกรายโรงเรียน

แถว	ชื่อโรงเรียน	อำเภอ ที่ตั้งโรงเรียน	ขนาด โรงเรียน	สังกัด	ผู้เข้าสอบ (คน)	คะแนนเฉลี่ย (รวม)				รวม เฉลี่ย
						ภาษาไทย	คณิต	วิทย์	ภาษาอังกฤษ	
392	บ้านสันมะนะ	แม่สาย	เล็ก	สพป.ชร.3	13	53.58	25.38	29.84	53.58	40.60
393	บ้านสันหลวง	แม่สาย	เล็ก	สพป.ชร.3	13	46.60	22.69	38.50	46.60	38.60
394	บ้านห้วยไคร้	แม่สาย	กลาง	สพป.ชร.3	34	49.67	25.88	34.28	49.67	39.88
395	บ้านเหมืองแดงน้อย	แม่สาย	เล็ก	สพป.ชร.3	2	71.50	32.50	51.58	71.50	56.77
396	บ้านฮ่องแฮ่	แม่สาย	เล็ก	สพป.ชร.3	9	45.15	21.67	27.13	45.15	34.78
397	ปิยะพรพิทยา	แม่สาย	ใหญ่	สช.ชร.	57	52.57	25.26	37.23	52.57	41.91
398	เฟื่องฟ้าวิทยา	แม่สาย	เล็ก	สช.ชร.	17	59.89	30.00	41.59	59.89	47.84
399	มานิตวิทยา	แม่สาย	ใหญ่	สช.ชร.	37	75.88	47.03	56.12	75.88	63.73
400	อนุบาลแม่สาย (สายศิลปศาสตร์)	แม่สาย	ใหญ่	สพป.ชร.3	145	62.81	36.06	43.79	62.81	51.37
401	เอกทวีวิทย์	แม่สาย	กลาง	สช.ชร.	31	73.15	41.94	51.40	73.15	59.91
402	ขุนขวากพิทยา	เวียงแก่น	กลาง	สพป.ชร.4	43	56.70	22.91	34.49	56.70	42.70
403	ชนัดถ์ปิยะอุย	เวียงแก่น	เล็ก	สช.ชร.	9	39.78	22.78	29.88	39.78	33.06
404	ไตรมิตรวิทยา	เวียงแก่น	กลาง	สพป.ชร.4	16	52.33	23.75	29.32	52.33	39.43
405	บ้านแจมป่อง	เวียงแก่น	เล็ก	สพป.ชร.4	1	55.25	30.00	43.65	55.25	46.04
406	บ้านไทยสมบูรณ์	เวียงแก่น	เล็ก	สพป.ชร.4	4	39.56	28.75	32.44	39.56	35.08
407	บ้านผาแล	เวียงแก่น	เล็ก	สพป.ชร.4	11	31.91	21.82	26.01	31.91	27.91
408	บ้านม่วงยาย	เวียงแก่น	เล็ก	สพป.ชร.4	1	54.00	40.00	43.65	54.00	47.91

ภาคผนวก ก ผลการทดสอบทางการศึกษาระดับชาติด้านพื้นฐาน (O-NET) ชั้นประถมศึกษาปีที่ 6 ปีการศึกษา 2563

สถานศึกษาในจังหวัดเชียงราย จำแนกรายโรงเรียน

แถว	ชื่อโรงเรียน	อำเภอ ที่ตั้งโรงเรียน	ขนาด โรงเรียน	สังกัด	ผู้เข้าสอบ (คน)	คะแนนเฉลี่ย (รวม)				รวม เฉลี่ย
						ภาษาไทย	คณิต	วิทย์	ภาษาอังกฤษ	
409	บ้านหลู้	เวียงแก่น	เล็ก	สพป.ชร.4	11	46.11	27.73	36.83	46.11	39.20
410	บ้านห้วยลึก	เวียงแก่น	เล็ก	สพป.ชร.4	2	72.88	50.00	45.28	72.88	60.26
411	บ้านห้วยเอียน	เวียงแก่น	เล็ก	สพป.ชร.4	2	56.75	20.00	31.65	56.75	41.29
412	ปอวิทยา	เวียงแก่น	กลาง	สพป.ชร.4	17	43.37	25.88	34.78	43.37	36.85
413	ปางหัดสหศาสตร์	เวียงแก่น	กลาง	สพป.ชร.4	1	73.75	30.00	67.10	73.75	61.15
414	วรรณศรีวิทยา	เวียงแก่น	กลาง	สช.ชร.	22	57.37	35.23	39.39	57.37	47.34
415	ศูนย์การเรียนรู้ตำรวจตระเวนชายแดน	เวียงแก่น	เล็ก	สช.ชร.	7	42.14	17.86	35.44	42.14	34.40
416	ศูนย์การเรียนรู้ตำรวจตระเวนชายแดน	เวียงแก่น	เล็ก	สช.ชร.	8	37.94	18.75	33.39	37.94	32.01
417	สมถวิลจินตมัยบ้านห้วยแล้ง(ต.ช.ด)	เวียงแก่น	เล็ก	สพป.ชร.4	9	50.64	27.22	28.62	50.64	39.28
418	อนุบาลเวียงแก่น	เวียงแก่น	กลาง	สพป.ชร.4	6	64.96	50.00	49.28	64.96	57.30
419	ดงมะตั้นเนินสยามวิทยา	เวียงชัย	เล็ก	สพป.ชร.1	4	54.38	26.25	35.45	54.38	42.62
420	เทศบาลตำบลเวียงเหนือ (ค่ายเจริญ)	เวียงชัย	เล็ก	อปท.ชร.	11	52.98	25.00	36.89	52.98	41.96
421	บ้านจอเจริญ	เวียงชัย	เล็ก	สพป.ชร.1	10	52.90	32.50	37.47	52.90	43.94
422	บ้านช่องลม	เวียงชัย	เล็ก	สพป.ชร.1	6	70.83	21.67	38.62	70.83	50.49
423	บ้านชัยพุกษ์	เวียงชัย	เล็ก	สพป.ชร.1	10	56.43	31.50	38.09	56.43	45.61
424	บ้านดอน	เวียงชัย	เล็ก	สพป.ชร.1	13	61.94	26.15	38.42	61.94	47.11
425	บ้านดอยงาม	เวียงชัย	เล็ก	สพป.ชร.1	4	63.44	31.25	41.61	63.44	49.94

ภาคผนวก ก ผลการทดสอบทางการศึกษาระดับชาตินี้พื้นฐาน (O-NET) ชั้นประถมศึกษาปีที่ 6 ปีการศึกษา 2563

สถานศึกษาในจังหวัดเชียงราย จำแนกรายโรงเรียน

แถว	ชื่อโรงเรียน	อำเภอ ที่ตั้งโรงเรียน	ขนาด โรงเรียน	สังกัด	ผู้เข้าสอบ (คน)	คะแนนเฉลี่ย (รวม)				รวม เฉลี่ย
						ภาษาไทย	คณิต	วิทย์	ภาษาอังกฤษ	
426	บ้านทุ่งยั้งหัวฝายวิทยา	เวียงชัย	กลาง	สพป.ชร.1	13	54.46	26.54	39.68	54.46	43.79
427	บ้านป่าบง	เวียงชัย	เล็ก	สพป.ชร.1	3	73.83	56.67	50.02	73.83	63.59
428	บ้านเมืองชุม	เวียงชัย	เล็ก	สพป.ชร.1	24	50.42	27.29	35.99	50.42	41.03
429	บ้านร่องห้า	เวียงชัย	เล็ก	สพป.ชร.1	4	60.69	32.50	48.26	60.69	50.54
430	บ้านเวียงชัย	เวียงชัย	เล็ก	สพป.ชร.1	6	65.04	29.17	46.42	65.04	51.42
431	บ้านเวียงเดิม	เวียงชัย	เล็ก	สพป.ชร.1	10	57.90	28.50	38.21	57.90	45.63
432	บ้านศรีเวียง	เวียงชัย	เล็ก	สพป.ชร.1	5	53.10	34.00	37.09	53.10	44.32
433	บ้านสมานมิตร	เวียงชัย	เล็ก	สพป.ชร.1	2	59.25	37.50	53.48	59.25	52.37
434	บ้านหนองบัวผาบ่ม	เวียงชัย	เล็ก	สพป.ชร.1	4	45.38	23.75	33.39	45.38	36.98
435	วัดจ่อเจริญสุขุมวาท	เวียงชัย	เล็ก	สช.ชร.	4	47.88	28.75	37.35	47.88	40.47
436	เวียงแก้ววิทยา	เวียงชัย	เล็ก	สพป.ชร.1	3	55.58	23.33	38.18	55.58	43.17
437	สิริวัฒนาเชียงราย	เวียงชัย	กลาง	สช.ชร.	52	51.08	25.48	34.00	51.08	40.41
438	อนุบาลเวียงชัย	เวียงชัย	เล็ก	สพป.ชร.1	21	53.39	42.86	40.18	53.39	47.46
439	บ้านทุ่งก่อ (ใจประชานุเคราะห์)	เวียงเชียงรุ้ง	เล็ก	สพป.ชร.1	8	54.50	35.00	39.32	54.50	45.83
440	บ้านน้ำตกพัฒนา (นพค.อุปถัมภ์)	เวียงเชียงรุ้ง	เล็ก	สพป.ชร.1	5	56.70	27.00	30.75	56.70	42.79
441	บ้านปงเคียน	เวียงเชียงรุ้ง	เล็ก	สพป.ชร.1	11	71.73	41.82	44.88	71.73	57.54
442	บ้านป่าซาง	เวียงเชียงรุ้ง	เล็ก	สพป.ชร.1	9	57.53	23.89	38.62	57.53	44.39

ภาคผนวก ก ผลการทดสอบทางการศึกษาระดับชาติด้านพื้นฐาน (O-NET) ชั้นประถมศึกษาปีที่ 6 ปีการศึกษา 2563

สถานศึกษาในจังหวัดเชียงราย จำแนกรายโรงเรียน

แถว	ชื่อโรงเรียน	อำเภอ ที่ตั้งโรงเรียน	ขนาด โรงเรียน	สังกัด	ผู้เข้าสอบ (คน)	คะแนนเฉลี่ย (รวม)				รวม เฉลี่ย
						ภาษาไทย	คณิต	วิทย์	ภาษาอังกฤษ	
443	บ้านป่าซางเหนือ	เวียงเชียงรุ้ง	เล็ก	สพป.ชร.1	13	67.50	29.62	44.98	67.50	52.40
444	บ้านโป่ง	เวียงเชียงรุ้ง	เล็ก	สพป.ชร.1	7	69.07	40.71	56.88	69.07	58.93
445	บ้านร่องหวาย	เวียงเชียงรุ้ง	เล็ก	สพป.ชร.1	6	65.42	29.17	41.98	65.42	50.50
446	บ้านห้วยขี้เหล็ก	เวียงเชียงรุ้ง	เล็ก	สพป.ชร.1	5	59.35	24.00	34.44	59.35	44.29
447	บ้านห้วยหมากเอี้ยก	เวียงเชียงรุ้ง	เล็ก	สพป.ชร.1	3	71.92	26.67	36.27	71.92	51.70
448	บ้านห้วยห้างป่าสา	เวียงเชียงรุ้ง	เล็ก	สพป.ชร.1	7	55.93	26.43	30.74	55.93	42.26
449	เวียงเชียงรุ้งวิทยา	เวียงเชียงรุ้ง	เล็ก	สพป.ชร.1	12	50.75	27.92	30.75	50.75	40.04
450	อนุบาลดงมหวาน	เวียงเชียงรุ้ง	เล็ก	สพป.ชร.1	20	51.19	27.00	41.25	51.19	42.66
451	อนุบาลเวียงเชียงรุ้ง	เวียงเชียงรุ้ง	กลาง	สพป.ชร.1	42	55.10	28.21	42.63	55.10	45.26
452	ชุมชนบ้านกู่ (ป่าเป้าประชานุเคราะห์)	เวียงป่าเป้า	เล็ก	สพป.ชร.2	9	58.58	23.89	32.98	58.58	43.51
453	ทุ่งห้าราษฎร์สามัคคีวิทยา	เวียงป่าเป้า	เล็ก	สพป.ชร.2	8	61.78	26.25	41.61	61.78	47.86
454	เทศบาลตำบลเวียงป่าเป้า	เวียงป่าเป้า	เล็ก	อปท.ชร.	12	67.46	31.67	43.83	67.46	52.61
455	ไทยรัฐวิทยา 32	เวียงป่าเป้า	เล็ก	สพป.ชร.2	1	85.75	45.00	51.25	85.75	66.94
456	นุชนาถอนุสรณ์	เวียงป่าเป้า	กลาง	สช.ชร.	49	63.68	32.76	46.62	63.68	51.69
457	บ้านขุนลาว	เวียงป่าเป้า	เล็ก	สพป.ชร.2	3	80.75	78.33	51.07	80.75	72.73
458	บ้านดงป่าส้าน	เวียงป่าเป้า	เล็ก	สพป.ชร.2	4	69.50	20.00	49.54	69.50	52.14
459	บ้านเด่นศาลา	เวียงป่าเป้า	เล็ก	สพป.ชร.2	20	52.55	22.50	40.79	52.55	42.10

ภาคผนวก ก ผลการทดสอบทางการศึกษาระดับชาติด้านพื้นฐาน (O-NET) ชั้นประถมศึกษาปีที่ 6 ปีการศึกษา 2563

สถานศึกษาในจังหวัดเชียงราย จำแนกรายโรงเรียน

แถว	ชื่อโรงเรียน	อำเภอ ที่ตั้งโรงเรียน	ขนาด โรงเรียน	สังกัด	ผู้เข้าสอบ (คน)	คะแนนเฉลี่ย (รวม)				รวม เฉลี่ย
						ภาษาไทย	คณิต	วิทย์	ภาษาอังกฤษ	
460	บ้านทุ่งม่าน	เวียงป่าเป้า	เล็ก	สพป.ชร.2	7	57.25	32.86	41.06	57.25	47.11
461	บ้านปางมะขามป้อม	เวียงป่าเป้า	เล็ก	สพป.ชร.2	4	70.00	33.75	44.46	70.00	54.55
462	บ้านป่าแฉะ	เวียงป่าเป้า	เล็ก	สพป.ชร.2	4	59.75	22.50	47.13	59.75	47.28
463	บ้านป่าจั่น	เวียงป่าเป้า	เล็ก	สพป.ชร.2	4	76.81	60.00	60.78	76.81	68.60
464	บ้านป่าตึง	เวียงป่าเป้า	เล็ก	สพป.ชร.2	2	74.00	35.00	50.33	74.00	58.33
465	บ้านป่าสัก	เวียงป่าเป้า	เล็ก	สพป.ชร.2	3	64.58	31.67	45.35	64.58	51.55
466	บ้านโป่งนก	เวียงป่าเป้า	เล็ก	สพป.ชร.2	20	48.25	29.00	39.24	48.25	41.19
467	บ้านโป่งเหนือ	เวียงป่าเป้า	เล็ก	สพป.ชร.2	2	80.75	35.00	46.85	80.75	60.84
468	บ้านเมืองน้อย (นิมมานเหมินทร์)	เวียงป่าเป้า	เล็ก	สพป.ชร.2	5	50.10	20.00	31.77	50.10	37.99
469	บ้านแม่ตะละ	เวียงป่าเป้า	เล็ก	สพป.ชร.2	10	38.00	24.50	32.34	38.00	33.21
470	บ้านแม่ปุ่นหลวง	เวียงป่าเป้า	กลาง	สพป.ชร.2	13	35.74	19.23	32.47	35.74	30.80
471	บ้านสันมะเค็ด	เวียงป่าเป้า	เล็ก	สพป.ชร.2	6	72.75	27.50	41.13	72.75	53.53
472	บ้านสันสลี	เวียงป่าเป้า	เล็ก	สพป.ชร.2	3	60.67	33.33	44.08	60.67	49.69
473	บ้านหนองยาว	เวียงป่าเป้า	เล็ก	สพป.ชร.2	5	52.65	20.00	36.70	52.65	40.50
474	บ้านห้วยม่วง	เวียงป่าเป้า	เล็ก	สพป.ชร.2	1	28.75	20.00	21.50	28.75	24.75
475	บ้านห้วยหินลาดโน	เวียงป่าเป้า	เล็ก	สพป.ชร.2	4	65.44	26.25	45.58	65.44	50.68
476	บ้านฮ่างต่ำ	เวียงป่าเป้า	เล็ก	สพป.ชร.2	28	58.73	29.64	43.02	58.73	47.53

ภาคผนวก ก ผลการทดสอบทางการศึกษาระดับชาติขั้นพื้นฐาน (O-NET) ชั้นประถมศึกษาปีที่ 6 ปีการศึกษา 2563

สถานศึกษาในจังหวัดเชียงราย จำแนกรายโรงเรียน

แถว	ชื่อโรงเรียน	อำเภอ ที่ตั้งโรงเรียน	ขนาด โรงเรียน	สังกัด	ผู้เข้าสอบ (คน)	คะแนนเฉลี่ย (รวม)				รวม เฉลี่ย
						ภาษาไทย	คณิต	วิทย์	ภาษาอังกฤษ	
477	ปรีณสรอยแยลล์วิทยาลัย เวียงป่าเป๋	เวียงป่าเป๋	กลาง	สช.ชร.	9	67.33	50.56	48.81	67.33	58.51
478	โป่งน้ำร้อนวิทยา	เวียงป่าเป๋	เล็ก	สพป.ชร.2	14	58.75	30.36	35.03	58.75	45.72
479	พิทักษ์เกียรติวิทยา	เวียงป่าเป๋	เล็ก	สช.ชร.	5	63.85	34.00	39.37	63.85	50.27
480	อนุบาลแม่ชะจาน	เวียงป่าเป๋	เล็ก	สพป.ชร.2	21	67.69	37.62	41.93	67.69	53.73
481	อนุบาลเวียงป่าเป๋	เวียงป่าเป๋	กลาง	สพป.ชร.2	62	67.38	40.24	45.36	67.38	55.09



- หมายถึง สูงกว่าระดับจังหวัด 3% ขึ้นไป
- หมายถึง สูงกว่าระดับจังหวัด แต่ไม่เกิน 3%
- หมายถึง ต่ำกว่าระดับจังหวัด แต่ไม่เกิน 3%
- หมายถึง ต่ำกว่าระดับจังหวัด 3% ขึ้นไป

ภาคผนวก ข ผลการทดสอบทางการศึกษาระดับชาติด้านพื้นฐาน (O-NET) ชั้นมัธยมศึกษาปีที่ 3 ปีการศึกษา 2563

สถานศึกษาในจังหวัดเชียงราย จำแนกรายโรงเรียน

แถว	ชื่อโรงเรียน	อำเภอ ที่ตั้งโรงเรียน	ขนาด โรงเรียน	สังกัด	ผู้เข้าสอบ (คน)	คะแนนเฉลี่ย (รวม)				รวม เฉลี่ย
						ภาษาไทย	คณิต	วิทย์	ภาษาอังกฤษ	
1	กฤษณาทวิวิทย์	ขุนตาล	กลาง	สช.ชร.	52	53.49	22.92	28.40	37.12	35.48
2	ขุนตาลวิทยาคม	ขุนตาล	เล็ก	สพม.36	14	65.63	22.00	30.26	34.46	38.09
3	ชุมชนบ้านต้าตลาด	ขุนตาล	เล็ก	สพป.ชร.4	16	53.98	22.75	32.49	29.84	34.77
4	บ้านป่าแดงห้วยหลวง	ขุนตาล	เล็ก	สพป.ชร.4	4	68.44	29.00	32.55	42.50	43.12
5	ยางฮ่อมวิทยาคม	ขุนตาล	เล็ก	สพม.36	4	73.13	20.00	35.05	31.25	39.86
6	วัดป่าตาลใต้	ขุนตาล	เล็ก	พศ.ชร.	11	53.64	20.36	27.96	26.82	32.20
7	อนุบาลบ้านพระเนตร(แก้วสุวรรณประสิทธิ์)	ขุนตาล	เล็ก	สพป.ชร.4	15	59.25	25.33	26.63	32.33	35.89
8	คริสเตียนแสงประทีป	เชียงของ	กลาง	สช.ชร.	55	55.86	23.27	29.39	35.68	36.05
9	ชุมชนสถาน(ราษฎร์ครูณวิทย์)	เชียงของ	เล็ก	สพป.ชร.4	4	57.50	28.00	34.85	45.00	41.34
10	เชียงของวิทยาคม	เชียงของ	ใหญ่	สพม.36	84	59.64	25.86	29.14	34.22	37.22
11	บ้านทุ่งน่าน้อย	เชียงของ	กลาง	สพป.ชร.4	8	51.56	21.50	24.63	29.69	31.85
12	บ้านเมืองกาญจน	เชียงของ	กลาง	สพป.ชร.4	8	60.47	19.50	33.65	29.38	35.75
13	บุญเรืองวิทยาคม	เชียงของ	เล็ก	สพม.36	5	74.25	29.60	32.76	35.00	42.90
14	ริมโขงวิทยา	เชียงของ	เล็ก	สพป.ชร.4	6	57.71	13.33	29.83	25.83	31.68
15	ลูกรักเชียงของ	เชียงของ	กลาง	สช.ชร.	16	63.98	25.50	31.15	41.09	40.43
16	วัดแก่นเหนือวิทยา	เชียงของ	เล็ก	พศ.ชร.	8	54.53	23.00	26.48	23.75	31.94
17	วัดศรีงิ้ววิทยา	เชียงของ	เล็ก	พศ.ชร.	31	49.68	23.74	29.08	29.76	33.07
18	โสภณจรรย์ธรรมวิทยา	เชียงของ	เล็ก	พศ.ชร.	36	44.79	18.00	27.92	25.42	29.03

ภาคผนวก ข ผลการทดสอบทางการศึกษาระดับชาติด้านพื้นฐาน (O-NET) ชั้นมัธยมศึกษาปีที่ 3 ปีการศึกษา 2563

สถานศึกษาในจังหวัดเชียงราย จำแนกรายโรงเรียน

แถว	ชื่อโรงเรียน	อำเภอ ที่ตั้งโรงเรียน	ขนาด โรงเรียน	สังกัด	ผู้เข้าสอบ (คน)	คะแนนเฉลี่ย (รวม)				รวม เฉลี่ย
						ภาษาไทย	คณิต	วิทย์	ภาษาอังกฤษ	
19	ห้วยซ้อวิทยาคม รัชมิ่งคลาภิเษก	เชียงของ	กลาง	สพม.36	21	59.17	27.81	32.52	31.55	37.76
20	อนุบาลเชียงของ	เชียงของ	ใหญ่	สพ.ชร.4	73	67.88	29.53	34.00	42.23	43.41
21	ชุมชนบ้านป่าคาแม่เงิน	เชียงแสน	กลาง	สพ.ชร.3	7	54.29	26.29	28.89	29.64	34.78
22	ชุมชนบ้านป่าสักน้อย	เชียงแสน	เล็ก	สพ.ชร.3	8	67.03	29.50	33.28	35.31	41.28
23	เชียงแสนวิทยาคม	เชียงแสน	ใหญ่	สพม.36	165	52.20	21.50	30.09	30.12	33.48
24	บ้านแซววิทยาคม	เชียงแสน	กลาง	สพม.36	65	51.96	22.28	27.99	31.77	33.50
25	บ้านศรีดอนมูล	เชียงแสน	เล็ก	สพ.ชร.3	12	62.60	20.00	27.33	28.33	34.57
26	ป่าตึงพิทยานุกูล	เชียงแสน	เล็ก	สพ.ชร.3	16	45.86	19.25	24.86	27.34	29.33
27	แม่แอบวิทยาคม	เชียงแสน	กลาง	สพ.ชร.3	20	52.88	23.20	28.12	30.75	33.74
28	ราชประชานุเคราะห์ 15 (เวียงเก่าแสนภู)	เชียงแสน	ใหญ่	สพ.ชร.3	16	60.00	27.00	29.93	38.59	38.88
29	วัดไชยสถานวิทยา	เชียงแสน	เล็ก	พศ.ชร.	15	42.25	21.87	26.03	22.67	28.21
30	ดอยหลวง รัชมิ่งคลาภิเษก	ดอยหลวง	กลาง	สพม.36	43	52.09	22.05	28.49	30.17	33.20
31	บ้านขุนแม่บง (ตชด.)	ดอยหลวง	เล็ก	สพ.ชร.3	2	44.38	12.00	23.00	20.00	24.85
32	บ้านห้วยไร่	ดอยหลวง	เล็ก	สพ.ชร.3	7	52.32	25.14	29.94	30.36	34.44
33	บ้านใหม่พัฒนา	ดอยหลวง	เล็ก	สพ.ชร.3	4	62.19	23.00	25.50	26.88	34.39
34	อนุบาลโชคชัย (บ้านแม่เลียบแม่บง)	ดอยหลวง	เล็ก	สพ.ชร.3	11	58.41	17.09	32.24	33.86	35.40
35	เด็กดีพิทยาคม	เทิง	กลาง	สช.ชร.	67	55.28	22.15	29.25	33.73	35.10
36	เทิงวิทยาคม	เทิง	ใหญ่พิเศษ	สพม.36	187	64.65	34.88	36.95	43.23	44.93

ภาคผนวก ข ผลการทดสอบทางการศึกษาระดับชาติด้านพื้นฐาน (O-NET) ชั้นมัธยมศึกษาปีที่ 3 ปีการศึกษา 2563

สถานศึกษาในจังหวัดเชียงราย จำแนกรายโรงเรียน

แถว	ชื่อโรงเรียน	อำเภอ ที่ตั้งโรงเรียน	ขนาด โรงเรียน	สังกัด	ผู้เข้าสอบ (คน)	คะแนนเฉลี่ย (รวม)				รวม เฉลี่ย
						ภาษาไทย	คณิต	วิทย์	ภาษาอังกฤษ	
37	บ้านร่องแช่	เทิง	เล็ก	สพป.ชร.4	4	55.00	19.00	29.95	29.38	33.33
38	บ้านห้วยไคร้	เทิง	เล็ก	สพป.ชร.4	8	54.06	19.50	28.93	35.00	34.37
39	ปล้องวิทยาคม	เทิง	กลาง	สพม.36	53	58.87	22.26	31.20	30.28	35.65
40	เพียงหลวง 16	เทิง	กลาง	สพป.ชร.4	14	44.20	15.43	25.90	28.21	28.44
41	วัดอามาศวิทยยา	เทิง	เล็ก	พศ.ชร.	55	46.27	20.00	27.83	28.77	30.72
42	สีกสันเชียงใหม่วิทยาคม	เทิง	เล็ก	สพป.ชร.4	4	60.31	32.00	32.65	29.38	38.59
43	บ้านป่าแฉะ	ป่าแดด	เล็ก	สพป.ชร.2	16	64.92	21.00	32.64	31.88	37.61
44	ป่าแดดวิทยาคม	ป่าแดด	กลาง	สพม.36	34	64.45	27.53	33.59	38.24	40.95
45	พุทธศาสตร์ศึกษา	ป่าแดด	เล็ก	พศ.ชร.	4	53.13	17.00	23.90	22.50	29.13
46	ชุมชนบ้านสบเปา	พญาเม็งราย	กลาง	สพป.ชร.4	25	52.55	22.24	28.47	31.00	33.57
47	พญาเม็งราย	พญาเม็งราย	กลาง	สพม.36	59	53.60	20.75	28.29	29.66	33.08
48	แม่ตำตาดควันวิทยาคม	พญาเม็งราย	เล็ก	สพม.36	15	66.83	30.67	32.40	38.17	42.02
49	แม่หลวงอุปถัมภ์ไทยคีรี	พญาเม็งราย	กลาง	สพป.ชร.4	26	38.85	22.00	28.01	23.46	28.08
50	ไม้ยววิทยาคม	พญาเม็งราย	เล็ก	สพม.36	49	59.74	23.59	29.08	29.22	35.41
51	วัดสันหนองบัววิทยา	พญาเม็งราย	เล็ก	พศ.ชร.	22	45.74	21.45	27.18	23.75	29.53
52	ชยาภิวัฒน์วิทยา	พาน	กลาง	พศ.ชร.	16	39.22	15.25	26.55	27.81	27.21
53	ชุมชนบ้านทุ่งป่าแดด	พาน	เล็ก	สพป.ชร.2	1	65.00	16.00	32.40	30.00	35.85
54	ดอยงามวิทยาคม	พาน	เล็ก	สพม.36	8	60.94	27.00	31.48	29.38	37.20

ภาคผนวก ข ผลการทดสอบทางการศึกษาระดับชาติด้านพื้นฐาน (O-NET) ชั้นมัธยมศึกษาปีที่ 3 ปีการศึกษา 2563

สถานศึกษาในจังหวัดเชียงราย จำแนกรายโรงเรียน

แถว	ชื่อโรงเรียน	อำเภอ ที่ตั้งโรงเรียน	ขนาด โรงเรียน	สังกัด	ผู้เข้าสอบ (คน)	คะแนนเฉลี่ย (รวม)				รวม เฉลี่ย
						ภาษาไทย	คณิต	วิทย์	ภาษาอังกฤษ	
55	เทศบาลบ้านเก่า	พาน	กลาง	อปท.ชร.	34	55.15	22.24	28.93	32.50	34.71
56	นครวิทยาคม	พาน	เล็ก	สพม.36	22	57.33	25.27	29.91	30.00	35.63
57	บ้านโป่งแดง	พาน	เล็ก	สพป.ชร.2	1	82.50	24.00	49.60	40.00	49.03
58	ป่าแดงวิทยา	พาน	เล็ก	สพป.ชร.2	16	62.50	24.50	30.25	32.66	37.48
59	พานพิทยาคม	พาน	ใหญ่	สพม.36	67	63.41	34.63	31.92	38.30	42.07
60	พานพิเศษพิทยา	พาน	กลาง	สพม.36	9	63.89	29.78	34.02	34.17	40.47
61	แม่จ้อวิทยาคม	พาน	เล็ก	สพม.36	10	69.75	20.40	30.96	40.00	40.28
62	อบต.ทรายขาว (บ้านท่าฮ่อ)	พาน	เล็ก	อปท.ชร.	16	59.22	21.50	26.35	30.63	34.43
63	วัฒนศึกษา	พาน	กลาง	สช.ชร.	10	65.00	28.40	31.90	37.50	40.70
64	ศิริมัตย์เทวี	พาน	ใหญ่	สช.ชร.	119	63.92	27.87	32.90	40.76	41.36
65	ชุมชนบ้านแม่ข้าวต้มหลวง	เมืองเชียงราย	กลาง	สพป.ชร.1	10	54.38	23.20	27.42	32.50	34.38
66	เชียงรายวิทยาคม	เมืองเชียงราย	ใหญ่พิเศษ	สช.ชร.	37	55.64	30.27	33.13	41.74	40.20
67	ดอนชัยวิทยาคม	เมืองเชียงราย	เล็ก	สพม.36	29	67.16	24.69	29.59	35.95	39.35
68	ดอยลานพิทยา	เมืองเชียงราย	กลาง	สพป.ชร.1	7	56.07	20.00	34.57	31.07	35.43
69	ดำรงราษฎร์สงเคราะห์	เมืองเชียงราย	ใหญ่พิเศษ	สพม.36	303	63.83	35.17	35.05	43.67	44.43
70	เตรียมอุดมศึกษาพัฒนาการ เชียงราย	เมืองเชียงราย	กลาง	สพม.36	8	48.44	18.50	30.20	32.86	32.50
71	เทศบาล 5 เด่นห้า	เมืองเชียงราย	กลาง	อปท.ชร.	165	54.31	23.76	28.11	33.45	34.91
72	เทศบาล 6 นครเชียงราย	เมืองเชียงราย	ใหญ่พิเศษ	อปท.ชร.	475	64.94	40.40	34.70	52.68	48.18

ภาคผนวก ข ผลการทดสอบทางการศึกษาระดับชาติด้านพื้นฐาน (O-NET) ชั้นมัธยมศึกษาปีที่ 3 ปีการศึกษา 2563

สถานศึกษาในจังหวัดเชียงราย จำแนกรายโรงเรียน

แถว	ชื่อโรงเรียน	อำเภอ ที่ตั้งโรงเรียน	ขนาด โรงเรียน	สังกัด	ผู้เข้าสอบ (คน)	คะแนนเฉลี่ย (รวม)				รวม เฉลี่ย
						ภาษาไทย	คณิต	วิทย์	ภาษาอังกฤษ	
73	บ้านกนน้อยวิทยา	เมืองเชียงราย	เล็ก	สพป.ชร.1	2	32.50	16.00	23.00	30.00	25.38
74	บ้านจะคือ	เมืองเชียงราย	เล็ก	สพป.ชร.1	8	34.38	17.00	26.68	23.75	25.45
75	บ้านดู่ (สหราษฎร์พัฒนาการ)	เมืองเชียงราย	กลาง	สพป.ชร.1	13	62.88	29.23	38.31	36.92	41.84
76	บ้านปางคี้ก	เมืองเชียงราย	เล็ก	สพป.ชร.1	4	66.56	23.00	32.35	25.00	36.73
77	บ้านโป่งน้ำร้อน	เมืองเชียงราย	เล็ก	สพป.ชร.1	2	62.50	34.00	34.70	22.50	38.43
78	บ้านแม่ข้าวต้มท่าสุด	เมืองเชียงราย	กลาง	สพป.ชร.1	13	49.33	15.69	28.09	34.04	31.79
79	บ้านรวมมิตร	เมืองเชียงราย	กลาง	สพป.ชร.1	19	44.67	22.74	27.57	23.82	29.70
80	บ้านร่องปลาขาว	เมืองเชียงราย	เล็ก	สพป.ชร.1	5	55.00	16.00	22.28	30.00	30.82
81	บ้านโล๊ะป่าดุ่ม	เมืองเชียงราย	เล็ก	สพป.ชร.1	13	56.06	29.23	31.94	27.88	36.28
82	บ้านหัวดอย	เมืองเชียงราย	กลาง	สพป.ชร.1	15	58.83	18.93	31.05	34.83	35.91
83	ผาขวางวิทยา	เมืองเชียงราย	กลาง	สพป.ชร.1	14	38.30	15.14	26.10	25.18	26.18
84	พุทธวิงศ์วิทยา	เมืองเชียงราย	เล็ก	พศ.ชร.	46	50.46	21.65	27.00	26.61	31.43
85	เม็งรายมหาราชวิทยาคม	เมืองเชียงราย	กลาง	สพม.36	98	59.95	23.22	29.31	34.28	36.69
86	แม่มอญวิทยา	เมืองเชียงราย	เล็ก	สพป.ชร.1	13	49.71	21.23	29.28	28.46	32.17
87	แม่ยาววิทยา	เมืองเชียงราย	กลาง	สพป.ชร.1	11	65.57	25.82	31.64	39.09	40.53
88	วัดฝิ่งหมื่นวิทยา	เมืองเชียงราย	เล็ก	พศ.ชร.	17	35.74	19.29	25.72	25.44	26.55
89	วิทยาศาสตร์จุฬารัตนราชวิทยาลัย ชร.	เมืองเชียงราย	กลาง	สพม.36	93	76.67	70.80	50.95	65.19	65.90
90	สหศาสตร์ศึกษา	เมืองเชียงราย	ใหญ่พิเศษ	สช.ชร.	57	51.27	20.42	27.52	31.18	32.60

ภาคผนวก ข ผลการทดสอบทางการศึกษาระดับชาติด้านพื้นฐาน (O-NET) ชั้นมัธยมศึกษาปีที่ 3 ปีการศึกษา 2563

สถานศึกษาในจังหวัดเชียงราย จำแนกรายโรงเรียน

แถว	ชื่อโรงเรียน	อำเภอ ที่ตั้งโรงเรียน	ขนาด โรงเรียน	สังกัด	ผู้เข้าสอบ (คน)	คะแนนเฉลี่ย (รวม)				รวม เฉลี่ย
						ภาษาไทย	คณิต	วิทย์	ภาษาอังกฤษ	
91	สันติวิทยา	เมืองเชียงราย	กลาง	สช.ชร.	87	51.71	25.24	28.68	35.57	35.30
92	สามัคคีวิทยาคม	เมืองเชียงราย	ใหญ่พิเศษ	สพม.36	286	70.07	58.23	45.41	64.05	59.44
93	สามัคคีวิทยาคม 2	เมืองเชียงราย	เล็ก	สพม.36	22	57.84	21.45	27.94	32.73	34.99
94	ห้วยสักวิทยาคม	เมืองเชียงราย	กลาง	สพม.36	41	56.37	22.83	28.65	29.31	34.29
95	จันจว้าวิทยาคม	แม่จัน	เล็ก	สพม.36	14	72.68	28.86	30.29	33.04	41.22
96	ธรรมจาริกอุปถัมภ์ 1	แม่จัน	เล็ก	สพป.ชร.3	15	42.83	17.60	23.36	25.00	27.20
97	นิคมสร้างตนเองสงเคราะห์ชาวเขา	แม่จัน	กลาง	สพป.ชร.3	31	48.23	21.81	31.04	27.98	32.27
98	บ้านโป่งน้ำร้อน	แม่จัน	เล็ก	สพป.ชร.3	18	55.28	18.00	27.32	31.62	33.06
99	บ้านแม่คำ (ประชานุเคราะห์)	แม่จัน	กลาง	สพป.ชร.3	53	60.40	17.89	27.40	29.91	33.90
100	บ้านแม่จัน (เชียงแสนประชานุศาสน์)	แม่จัน	ใหญ่	สพป.ชร.3	71	50.92	23.44	28.12	31.34	33.46
101	บ้านแม่แพง	แม่จัน	เล็ก	สพป.ชร.3	2	70.00	30.00	34.20	42.50	44.18
102	บ้านแม่ลาภ	แม่จัน	เล็ก	สพป.ชร.3	2	58.75	46.00	25.20	47.50	44.36
103	บ้านรวมใจ	แม่จัน	เล็ก	สพป.ชร.3	12	40.52	24.67	25.90	26.25	29.34
104	บ้านร่องก้อ ม่วงคำ	แม่จัน	เล็ก	สพป.ชร.3	13	55.10	22.77	30.26	31.73	34.97
105	บ้านสันติสุข	แม่จัน	กลาง	สพป.ชร.3	19	46.84	24.63	28.92	28.55	32.24
106	บ้านห้วยน้ำราก (ไตรราษฎร์บำรุง)	แม่จัน	เล็ก	สพป.ชร.3	5	59.00	26.40	27.88	35.00	37.07
107	บ้านห้วยมะหินฝน	แม่จัน	กลาง	สพป.ชร.3	27	47.82	20.59	28.44	29.72	31.64
108	ผ่านศึกสงเคราะห์ ๒	แม่จัน	เล็ก	สพป.ชร.3	4	48.75	42.00	30.70	37.50	39.74

ภาคผนวก ข ผลการทดสอบทางการศึกษาระดับชาติด้านพื้นฐาน (O-NET) ชั้นมัธยมศึกษาปีที่ 3 ปีการศึกษา 2563

สถานศึกษาในจังหวัดเชียงราย จำแนกรายโรงเรียน

แถว	ชื่อโรงเรียน	อำเภอ ที่ตั้งโรงเรียน	ขนาด โรงเรียน	สังกัด	ผู้เข้าสอบ (คน)	คะแนนเฉลี่ย (รวม)				รวม เฉลี่ย
						ภาษาไทย	คณิต	วิทย์	ภาษาอังกฤษ	
109	แม่จันวิทยาคม	แม่จัน	ใหญ่	สพม.36	187	57.71	26.96	32.53	33.09	37.57
110	วัดแม่คำวิทยา	แม่จัน	เล็ก	พศ.ชร.	29	37.11	20.83	26.30	26.29	27.63
111	วัดหมื่นพุทธวิทยา	แม่จัน	เล็ก	พศ.ชร.	22	42.73	15.82	27.20	28.07	28.46
112	สันทราย (พรหมณีวิทยา)	แม่จัน	เล็ก	สพป.ชร.3	14	52.77	18.57	24.97	26.43	30.69
113	ชุมชนศึกษา (บ้านแม่สะแลบ)	แม่ฟ้าหลวง	เล็ก	สพป.ชร.3	13	51.35	23.08	28.48	26.54	32.36
114	ดอยแสนใจ (ตชด.อนุสรณ์)	แม่ฟ้าหลวง	กลาง	สพป.ชร.3	5	52.00	15.20	26.52	32.00	31.43
115	ทอท.เฉลิมพระเกียรติฯ	แม่ฟ้าหลวง	เล็ก	สช.ชร.	31	43.10	19.87	26.22	26.69	28.97
116	บ้านแม่หม้อ	แม่ฟ้าหลวง	กลาง	สพป.ชร.3	20	40.19	20.60	25.18	23.38	27.34
117	บ้านกลาง	แม่ฟ้าหลวง	กลาง	สพป.ชร.3	9	45.00	24.44	28.76	28.89	31.77
118	บ้านจะตี	แม่ฟ้าหลวง	เล็ก	สพป.ชร.3	11	38.18	20.36	26.82	28.41	28.44
119	บ้านเทอดไทย	แม่ฟ้าหลวง	ใหญ่	สพป.ชร.3	154	45.49	21.92	28.34	28.44	31.05
120	บ้านพญาไพร	แม่ฟ้าหลวง	กลาง	สพป.ชร.3	36	46.28	19.67	26.61	29.65	30.55
121	บ้านมนตรวิวิทยา	แม่ฟ้าหลวง	เล็ก	สพป.ชร.3	11	57.39	24.73	26.84	31.82	35.20
122	บ้านห้วยผึ้ง	แม่ฟ้าหลวง	ใหญ่	สพป.ชร.3	60	39.50	18.47	25.73	26.50	27.55
123	พญาไพรไตรมิตร	แม่ฟ้าหลวง	เล็ก	สพป.ชร.3	17	42.72	19.53	26.74	28.09	29.27
124	รัฐราษฎร์วิทยา	แม่ฟ้าหลวง	กลาง	สพป.ชร.3	17	38.68	20.94	24.73	26.03	27.60
125	สันติคีรีวิทยาคม	แม่ฟ้าหลวง	กลาง	สพม.36	70	55.07	20.23	27.42	28.96	32.92
126	สามัคคีพัฒนา	แม่ฟ้าหลวง	กลาง	สพป.ชร.3	21	42.86	19.43	28.02	25.60	28.98

ภาคผนวก ข ผลการทดสอบทางการศึกษาระดับชาตินิยมขั้นพื้นฐาน (O-NET) ชั้นมัธยมศึกษาปีที่ 3 ปีการศึกษา 2563

สถานศึกษาในจังหวัดเชียงราย จำแนกรายโรงเรียน

แถว	ชื่อโรงเรียน	อำเภอ ที่ตั้งโรงเรียน	ขนาด โรงเรียน	สังกัด	ผู้เข้าสอบ (คน)	คะแนนเฉลี่ย (รวม)				รวม เฉลี่ย
						ภาษาไทย	คณิต	วิทย์	ภาษาอังกฤษ	
127	อนุบาลแม่ฟ้าหลวง	แม่ฟ้าหลวง	เล็ก	สพป.ชร.3	15	43.67	18.93	25.40	28.83	29.21
128	บุญเรืองวิทยา	แม่ลาว	เล็ก	พศ.ชร.	4	40.00	21.00	27.50	25.63	28.53
129	แม่ลาววิทยาคม	แม่ลาว	กลาง	สพม.36	43	56.95	24.28	29.46	35.30	36.50
130	ห้วยส้านยาววิทยา	แม่ลาว	เล็ก	สพป.ชร.2	7	66.25	17.71	32.26	29.29	36.38
131	ชุมชนบ้านโป่ง	แม่สรวย	กลาง	สพป.ชร.2	22	51.02	24.18	29.38	30.57	33.79
132	ชุมชนบ้านสันจำปา	แม่สรวย	กลาง	สพป.ชร.2	10	67.88	31.60	35.50	34.75	42.43
133	เซนต์มารีอา แม่สรวย	แม่สรวย	กลาง	สช.ชร.	22	56.31	21.09	27.97	34.55	34.98
134	ท่าก้อพลับพลาพิทยา	แม่สรวย	กลาง	สพป.ชร.2	18	57.99	24.00	28.09	25.56	33.91
135	บ้านทุ่งพร้าว (เพ็ชร์อิตติค็อก)	แม่สรวย	เล็ก	สพป.ชร.2	12	63.54	22.67	32.18	30.42	37.20
136	บ้านป่าแดด (เวทยาสมิทธิ)	แม่สรวย	กลาง	สพป.ชร.2	25	49.55	24.32	28.75	32.30	33.73
137	บ้านห้วยน้ำเย็น	แม่สรวย	เล็ก	สพป.ชร.2	12	55.83	18.67	27.55	31.25	33.33
138	โป่งกลางน้ำประชาสรรค์	แม่สรวย	เล็ก	สพป.ชร.2	10	49.00	18.00	27.24	27.25	30.37
139	แม่สรวยวิทยาคม	แม่สรวย	กลาง	สพม.36	9	62.36	28.00	41.36	40.83	43.14
140	วัดเจดีย์หลวงวิทยา	แม่สรวย	เล็ก	พศ.ชร.	11	51.14	19.64	28.80	25.00	31.15
141	วาวิวิทยาคม	แม่สรวย	กลาง	สพม.36	53	52.95	20.30	29.20	31.70	33.54
142	ตรุณราชภูร์วิทยา	แม่สาย	ใหญ่	สช.ชร.	14	56.70	28.00	32.20	36.07	38.24
143	บ้านด้ายเทพกาญจนาอุปถัมภ์	แม่สาย	กลาง	สพป.ชร.3	9	60.97	19.11	27.53	33.33	35.24
144	บ้านป่าแดง	แม่สาย	กลาง	สพป.ชร.3	27	57.69	25.19	29.90	28.33	35.28

ภาคผนวก ข ผลการทดสอบทางการศึกษาระดับชาติด้านพื้นฐาน (O-NET) ชั้นมัธยมศึกษาปีที่ 3 ปีการศึกษา 2563

สถานศึกษาในจังหวัดเชียงราย จำแนกรายโรงเรียน

แถว	ชื่อโรงเรียน	อำเภอ ที่ตั้งโรงเรียน	ขนาด โรงเรียน	สังกัด	ผู้เข้าสอบ (คน)	คะแนนเฉลี่ย (รวม)				รวม เฉลี่ย
						ภาษาไทย	คณิต	วิทย์	ภาษาอังกฤษ	
145	บ้านป่ายาง	แม่สาย	กลาง	สพป.ชร.3	14	48.21	18.00	28.39	31.07	31.42
146	บ้านป่าเหมือด	แม่สาย	กลาง	สพป.ชร.3	32	51.99	20.25	27.19	30.31	32.44
147	บ้านเวียงพาน	แม่สาย	ใหญ่	สพป.ชร.3	15	65.33	26.93	28.12	40.00	40.10
148	บ้านสันทราย	แม่สาย	กลาง	สพป.ชร.3	17	58.16	22.12	30.62	33.38	36.07
149	บ้านสันหลวง	แม่สาย	เล็ก	สพป.ชร.3	19	57.37	21.05	33.64	30.13	35.55
150	บ้านห้วยไคร้	แม่สาย	กลาง	สพป.ชร.3	36	50.21	19.56	27.31	30.50	31.90
151	ปิยะพรพิทยา	แม่สาย	ใหญ่	สช.ชร.	33	47.35	25.09	27.50	28.98	32.23
152	แม่สายประสิทธิ์ศาสตร์	แม่สาย	ใหญ่พิเศษ	สพม.36	130	65.00	30.22	33.50	46.48	43.80
153	วัดถ้ำปลาวิทยาคม	แม่สาย	เล็ก	สพม.36	56	57.90	24.57	29.82	30.89	35.80
154	วัดวิเชตรมณี	แม่สาย	เล็ก	พศ.ชร.	3	49.58	21.33	29.80	24.17	31.22
155	ขุนขวากพิทยา	เวียงแก่น	กลาง	สพป.ชร.4	17	48.24	20.47	27.18	28.82	31.18
156	ไตรมิตรวิทยา	เวียงแก่น	กลาง	สพป.ชร.4	7	49.82	17.71	28.00	28.93	31.12
157	บ้านห้วยลึก	เวียงแก่น	เล็ก	สพป.ชร.4	6	48.13	20.67	26.90	27.92	30.91
158	ปอวิทยา	เวียงแก่น	กลาง	สพป.ชร.4	40	46.13	18.50	27.06	26.81	29.63
159	เวียงแก่นวิทยา	เวียงแก่น	เล็ก	พศ.ชร.	10	38.88	19.60	22.90	31.25	28.16
160	เวียงแก่นวิทยาคม	เวียงแก่น	กลาง	สพม.36	65	49.67	23.32	29.42	29.08	32.87
161	ดอนศิลาผางามวิทยาคม	เวียงชัย	เล็ก	สพม.36	12	59.69	23.00	30.57	35.19	37.11
162	บ้านดอน	เวียงชัย	เล็ก	สพป.ชร.1	6	55.00	27.33	30.88	26.50	34.93

ภาคผนวก ข ผลการทดสอบทางการศึกษาระดับชาติด้านพื้นฐาน (O-NET) ชั้นมัธยมศึกษาปีที่ 3 ปีการศึกษา 2563

สถานศึกษาในจังหวัดเชียงราย จำแนกรายโรงเรียน

แถว	ชื่อโรงเรียน	อำเภอ ที่ตั้งโรงเรียน	ขนาด โรงเรียน	สังกัด	ผู้เข้าสอบ (คน)	คะแนนเฉลี่ย (รวม)				รวม เฉลี่ย
						ภาษาไทย	คณิต	วิทย์	ภาษาอังกฤษ	
163	บ้านทุ่งยั้งหัวฝายวิทยา	เวียงชัย	กลาง	สพป.ชร.1	13	56.25	21.85	29.90	29.29	34.32
164	บ้านเวียงเดิม	เวียงชัย	เล็ก	สพป.ชร.1	10	48.13	21.60	29.56	26.25	31.39
165	วัดจอบเจริญสุขุมวาท	เวียงชัย	เล็ก	สช.ชร.	2	53.75	20.00	26.10	33.75	33.40
166	เวียงแก้ววิทยา	เวียงชัย	เล็ก	สพป.ชร.1	4	60.94	21.00	29.90	16.88	32.18
167	เวียงชัยพิทยาศาสตร์	เวียงชัย	เล็ก	พศ.ชร.	6	35.42	16.00	29.53	32.08	28.26
168	เวียงชัยวิทยาคม	เวียงชัย	เล็ก	สพม.36	19	48.22	17.47	31.05	29.74	31.62
169	บ้านป่าซาง	เวียงเชียงรุ้ง	เล็ก	สพป.ชร.1	10	48.88	23.60	31.54	28.25	33.07
170	บ้านห้วยหมากเอี้ยก	เวียงเชียงรุ้ง	เล็ก	สพป.ชร.1	3	58.33	24.00	34.07	32.50	37.23
171	วัดดงชัยพิทยาศาสตร์	เวียงเชียงรุ้ง	เล็ก	พศ.ชร.	11	41.59	22.55	28.76	27.27	30.04
172	เวียงเชียงรุ้งวิทยา	เวียงเชียงรุ้ง	เล็ก	สพป.ชร.1	11	56.25	26.18	29.56	30.23	35.56
173	เวียงเชียงรุ้งวิทยาคม	เวียงเชียงรุ้ง	กลาง	สพม.36	36	53.58	21.78	28.82	31.81	34.00
174	ทุ่งห้าราษฎร์สามัคคีวิทยา	เวียงป่าเป้า	เล็ก	สพป.ชร.2	5	59.25	22.40	29.40	34.00	36.26
175	ไทยรัฐวิทยา 32	เวียงป่าเป้า	เล็ก	สพป.ชร.2	1	60.00	12.00	45.20	32.50	37.43
176	นุชนาถอนุสรณ์	เวียงป่าเป้า	กลาง	สช.ชร.	45	56.17	24.98	30.82	35.28	36.81
177	บ้านทุ่งม่าน	เวียงป่าเป้า	เล็ก	สพป.ชร.2	1	73.75	24.00	36.40	52.50	46.66
178	บ้านโป่งนก	เวียงป่าเป้า	เล็ก	สพป.ชร.2	18	58.06	20.00	29.70	30.00	34.44
179	บ้านโป่งเหนือ	เวียงป่าเป้า	เล็ก	สพป.ชร.2	5	71.50	24.80	29.56	50.50	44.09
180	บ้านแม่ตะละ	เวียงป่าเป้า	เล็ก	สพป.ชร.2	4	40.00	23.00	27.45	24.38	28.71

ภาคผนวก ข ผลการทดสอบทางการศึกษาระดับชาติด้านพื้นฐาน (O-NET) ชั้นมัธยมศึกษาปีที่ 3 ปีการศึกษา 2563

สถานศึกษาในจังหวัดเชียงราย จำแนกรายโรงเรียน

แถว	ชื่อโรงเรียน	อำเภอ ที่ตั้งโรงเรียน	ขนาด โรงเรียน	สังกัด	ผู้เข้าสอบ (คน)	คะแนนเฉลี่ย (รวม)				รวม เฉลี่ย
						ภาษาไทย	คณิต	วิทย์	ภาษาอังกฤษ	
181	บ้านแม่ปุนหลวง	เวียงป่าเป้า	กลาง	สพป.ชร.2	6	48.75	20.67	26.60	25.42	30.36
182	ปรีณสร้อยแยลส์วิทยาลัย เวียงป่าเป้า	เวียงป่าเป้า	กลาง	สช.ชร.	8	70.00	35.00	28.53	55.00	47.13
183	ป่าจี่วิทยา	เวียงป่าเป้า	กลาง	สพป.ชร.2	12	63.33	21.00	26.68	32.71	35.93
184	โป่งน้ำร้อนวิทยา	เวียงป่าเป้า	เล็ก	สพป.ชร.2	11	62.84	21.82	30.22	35.23	37.53
185	แม่เจดีย์วิทยาคม	เวียงป่าเป้า	กลาง	สพม.36	13	57.69	29.54	31.72	34.62	38.39
186	วัดป่าจี่วปรียัติศึกษา	เวียงป่าเป้า	เล็ก	พศ.ชร.	8	49.06	16.00	27.48	27.19	29.93
187	วัดหนองบัวพิทยา	เวียงป่าเป้า	เล็ก	พศ.ชร.	4	33.13	21.00	20.15	29.38	25.92
188	เวียงป่าเป้าวิทยาคม	เวียงป่าเป้า	ใหญ่	สพม.36	176	60.67	23.62	29.11	32.34	36.44

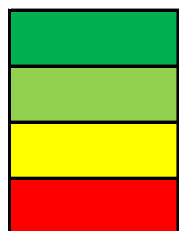

- หมายถึง สูงกว่าระดับจังหวัด 3% ขึ้นไป
- หมายถึง สูงกว่าระดับจังหวัด แต่ไม่เกิน 3%
- หมายถึง ต่ำกว่าระดับจังหวัด แต่ไม่เกิน 3%
- หมายถึง ต่ำกว่าระดับจังหวัด 3% ขึ้นไป

ภาคผนวก ค ผลการทดสอบทางการศึกษาระดับชาติด้านพื้นฐาน (O-NET) ชั้นมัธยมศึกษาปีที่ 6 ปีการศึกษา 2563

สถานศึกษาในจังหวัดเชียงราย จำแนกรายโรงเรียน

แถว	ชื่อโรงเรียน	อำเภอที่ตั้ง	ขนาดโรงเรียน	สังกัด	ผู้เข้าสอบ (คน)	คะแนนเฉลี่ย (รวม)					รวม
						ภาษาไทย	คณิต	วิทย์	ภาษาอังกฤษ	สังคมศึกษา	เฉลี่ย
1	ขุนตาลวิทยาคม	ขุนตาล	เล็ก	สพม.36	48	37.10	23.76	28.91	23.10	33.75	29.32
2	ยางฮอมวิทยาคม	ขุนตาล	เล็ก	สพม.36	20	43.55	19.69	30.38	25.31	36.70	31.13
3	วัดป่าตาลใต้	ขุนตาล	เล็ก	พศ.ชร.	13	36.77	18.99	27.55	23.37	32.08	27.75
4	คริสเตียนแสงประทีป	เชียงของ	กลาง	สช.ชร.	9	43.28	17.71	29.28	33.06	35.56	31.78
5	เชียงของวิทยาคม	เชียงของ	ใหญ่	สพม.36	193	43.76	21.78	30.62	26.38	35.21	31.55
6	บุญเรืองวิทยาคม	เชียงของ	เล็ก	สพม.36	30	47.37	26.04	35.79	26.58	35.30	34.22
7	ลูกรักเชียงของ	เชียงของ	กลาง	สช.ชร.	19	49.37	25.99	36.86	29.28	37.00	35.70
8	วัดแก่นเหนือวิทยา	เชียงของ	เล็ก	พศ.ชร.	4	37.75	19.53	20.71	21.56	33.50	26.61
9	วัดศรีดงแก้ววิทยา	เชียงของ	เล็ก	พศ.ชร.	2	49.75	25.00	38.20	29.38	36.00	35.67
10	โสภณจรรย์ธรรมวิทยา	เชียงของ	เล็ก	พศ.ชร.	16	30.84	15.23	23.07	20.70	27.56	23.48
11	ห้วยซ้อวิทยาคม รัชมงคลาภิเชษ	เชียงของ	กลาง	สพม.36	91	34.15	21.29	29.30	24.22	32.40	28.27
12	เชียงแสนวิทยาคม	เชียงแสน	ใหญ่	สพม.36	127	42.15	21.31	30.28	24.72	34.73	30.64
13	บ้านแซววิทยาคม	เชียงแสน	กลาง	สพม.36	45	43.17	18.19	29.69	23.50	35.91	30.09
14	ราชประชานุเคราะห์ 15 (เวียง	เชียงแสน	ใหญ่	สพป.ชร.3	171	36.22	19.28	27.00	23.37	32.27	27.63
15	วัดไชยสถานวิทยา	เชียงแสน	เล็ก	พศ.ชร.	5	36.20	17.50	24.69	18.25	30.80	25.49
16	ดอยหลวง รัชมงคลาภิเชษ	ดอยหลวง	กลาง	สพม.36	40	41.43	19.06	29.35	24.47	35.43	29.95

ภาคผนวก ค ผลการทดสอบทางการศึกษาระดับชาติด้านพื้นฐาน (O-NET) ชั้นมัธยมศึกษาปีที่ 6 ปีการศึกษา 2563

สถานศึกษาในจังหวัดเชียงราย จำแนกรายโรงเรียน

แถว	ชื่อโรงเรียน	อำเภอที่ตั้ง	ขนาดโรงเรียน	สังกัด	ผู้เข้าสอบ (คน)	คะแนนเฉลี่ย (รวม)					รวม
						ภาษาไทย	คณิต	วิทย์	ภาษาอังกฤษ	สังคมศึกษา	เฉลี่ย
17	เด็กดีพิทยาคม	เทิง	กลาง	สช.ชร.	19	41.39	25.00	31.28	26.25	33.84	31.55
18	เทิงพิทยาคม	เทิง	ใหญ่พิเศษ	สพม.36	329	42.39	26.33	32.07	26.45	36.10	32.67
19	ปลื้มพิทยาคม	เทิง	กลาง	สพม.36	70	40.90	23.35	32.53	24.77	35.11	31.33
20	วัดอามาศวิทยา	เทิง	เล็ก	พศ.ชร.	5	39.90	19.38	26.10	26.75	37.00	29.83
21	ป่าแดดพิทยาคม	ป่าแดด	กลาง	สพม.36	79	40.20	21.44	29.73	23.67	34.00	29.81
22	พญาเม็งราย	พญาเม็งราย	กลาง	สพม.36	79	35.76	18.00	27.23	23.04	31.59	27.12
23	แม่ตำตาดควันพิทยาคม	พญาเม็งราย	เล็ก	สพม.36	32	40.83	21.09	30.16	24.92	35.06	30.41
24	ไม้ยาพิทยาคม	พญาเม็งราย	เล็ก	สพม.36	13	51.69	28.61	39.93	26.35	41.15	37.55
25	วัดสันหนองบัววิทยา	พญาเม็งราย	เล็ก	พศ.ชร.	13	31.69	17.31	23.04	22.60	32.15	25.36
26	ชยาภิวัฒน์วิทยา	พาน	กลาง	พศ.ชร.	15	34.27	17.08	25.86	24.42	29.67	26.26
27	ดอยงามพิทยาคม	พาน	เล็ก	สพม.36	12	50.58	25.26	33.19	27.19	37.75	34.79
28	นครพิทยาคม	พาน	เล็ก	สพม.36	33	46.74	23.58	30.97	25.61	35.30	32.44
29	พานพิทยาคม	พาน	ใหญ่	สพม.36	311	45.71	24.18	32.06	27.10	36.42	33.09
30	พานพิเศษพิทยา	พาน	กลาง	สพม.36	47	39.54	20.01	28.90	21.33	33.40	28.64
31	แม่ฮ้อพิทยาคม	พาน	เล็ก	สพม.36	21	38.74	21.73	32.96	25.48	33.29	30.44
32	เชียงรายพิทยาคม	เมืองเชียงราย	ใหญ่พิเศษ	สช.ชร.	209	38.99	21.65	30.29	28.14	32.64	30.34

ภาคผนวก ค ผลการทดสอบทางการศึกษาระดับชาติด้านพื้นฐาน (O-NET) ชั้นมัธยมศึกษาปีที่ 6 ปีการศึกษา 2563

สถานศึกษาในจังหวัดเชียงราย จำแนกรายโรงเรียน

แถว	ชื่อโรงเรียน	อำเภอที่ตั้ง	ขนาดโรงเรียน	สังกัด	ผู้เข้าสอบ (คน)	คะแนนเฉลี่ย (รวม)					รวม
						ภาษาไทย	คณิต	วิทย์	ภาษาอังกฤษ	สังคมศึกษา	เฉลี่ย
33	ดอนชัยวิทยาคม	เมืองเชียงราย	เล็ก	สพม.36	19	50.18	19.41	35.02	27.37	37.16	33.83
34	ดำรงราษฎร์สงเคราะห์	เมืองเชียงราย	ใหญ่พิเศษ	สพม.36	419	51.15	30.50	36.92	35.48	39.06	38.62
35	เตรียมอุดมศึกษาพัฒนาการ เชียง	เมืองเชียงราย	กลาง	สพม.36	44	38.28	19.60	28.38	23.38	34.36	28.80
36	เทศบาล 5 เด่นห้า	เมืองเชียงราย	กลาง	อปท.ชร.	83	40.31	21.39	28.29	27.49	34.89	30.47
37	เทศบาล 6 นครเชียงราย	เมืองเชียงราย	ใหญ่พิเศษ	อปท.ชร.	502	51.62	34.82	40.27	38.27	39.97	40.99
38	พุทธวิงศ์วิทยา	เมืองเชียงราย	เล็ก	พศ.ชร.	24	38.02	21.09	27.12	24.53	34.92	29.14
39	เม็ງรายมหาราชวิทยาคม	เมืองเชียงราย	กลาง	สพม.36	112	41.96	23.17	31.71	26.23	36.94	32.00
40	วัดฝิ่งหมื่นวิทยา	เมืองเชียงราย	เล็ก	พศ.ชร.	4	33.38	18.75	25.48	23.44	30.50	26.31
41	วิทยาศาสตร์จุฬาภรณ์ราชวิทยา	เมืองเชียงราย	กลาง	สพม.36	141	66.04	56.56	54.06	48.01	44.50	53.83
42	สหศาสตร์ศึกษา	เมืองเชียงราย	ใหญ่พิเศษ	สช.ชร.	143	36.79	18.68	28.52	24.99	32.29	28.25
43	สันติวิทยา	เมืองเชียงราย	กลาง	สช.ชร.	36	35.82	21.01	29.28	27.95	33.89	29.59
44	สามัคคีวิทยาคม	เมืองเชียงราย	ใหญ่พิเศษ	สพม.36	566	59.36	47.49	47.34	49.74	43.50	49.49
45	สามัคคีวิทยาคม 2	เมืองเชียงราย	เล็ก	สพม.36	11	41.05	19.60	26.75	23.18	33.82	28.88
46	ห้วยสักวิทยาคม	เมืองเชียงราย	กลาง	สพม.36	60	43.53	22.49	31.06	24.30	33.93	31.06
47	องค์การบริหารส่วนจังหวัดเชียง	เมืองเชียงราย	ใหญ่พิเศษ	อปท.ชร.	344	42.08	20.78	30.74	27.34	34.18	31.02
48	จันจว้าวิทยาคม	แม่จัน	เล็ก	สพม.36	22	49.95	25.95	36.07	25.43	33.04	34.09

ภาคผนวก ค ผลการทดสอบทางการศึกษาระดับชาติด้านพื้นฐาน (O-NET) ชั้นมัธยมศึกษาปีที่ 6 ปีการศึกษา 2563

สถานศึกษาในจังหวัดเชียงราย จำแนกรายโรงเรียน

แถว	ชื่อโรงเรียน	อำเภอที่ตั้ง	ขนาดโรงเรียน	สังกัด	ผู้เข้าสอบ (คน)	คะแนนเฉลี่ย (รวม)					รวม
						ภาษาไทย	คณิต	วิทย์	ภาษาอังกฤษ	สังคมศึกษา	เฉลี่ย
49	แม่จันวิทยาคม	แม่จัน	ใหญ่	สพม.36	279	43.19	23.95	32.62	25.73	35.80	32.26
50	วัดแม่คำวิทยา	แม่จัน	เล็ก	พศ.ชร.	23	32.85	16.98	27.83	22.83	31.48	26.39
51	วัดหมื่นพุทธวิทยา	แม่จัน	เล็ก	พศ.ชร.	19	32.87	20.56	22.87	24.08	29.32	25.94
52	ศึกษาสงเคราะห์แม่จัน	แม่จัน	กลาง	สช.ชร.	76	34.40	16.49	26.30	22.25	33.14	26.52
53	บ้านเทอดไทย	แม่ฟ้าหลวง	ใหญ่	สพป.ชร.3	85	29.78	15.77	25.21	21.78	29.73	24.45
54	บ้านห้วยผึ้ง	แม่ฟ้าหลวง	ใหญ่	สพป.ชร.3	56	25.96	15.63	22.33	21.25	27.29	22.49
55	บ้านห้วยไร่สามัคคี	แม่ฟ้าหลวง	กลาง	สพป.ชร.3	41	33.96	18.14	27.41	23.60	32.00	27.02
56	สันติคีรีวิทยาคม	แม่ฟ้าหลวง	กลาง	สพม.36	110	37.25	18.98	25.56	24.21	32.27	27.65
57	บุญเรืองวิทยา	แม่ลาว	เล็ก	พศ.ชร.	4	28.88	12.50	29.51	22.50	31.00	24.88
58	แม่ลาววิทยาคม	แม่ลาว	กลาง	สพม.36	97	39.51	22.42	29.65	23.90	33.03	29.70
59	แม่สรวยวิทยาคม	แม่สรวย	กลาง	สพม.36	104	38.31	22.54	30.75	25.32	35.02	30.39
60	วัดเจดีย์หลวงวิทยา	แม่สรวย	เล็ก	พศ.ชร.	15	32.27	16.46	23.90	21.83	30.87	25.07
61	วาวิวิทยาคม	แม่สรวย	กลาง	สพม.36	80	33.09	18.98	27.12	25.47	30.50	27.03
62	บ้านด้ายเทพกาญจนอุปถัมภ์	แม่สาย	กลาง	สพป.ชร.3	27	41.89	20.49	31.09	22.82	33.22	29.90
63	แม่สายประสิทธิ์ศาสตร์	แม่สาย	ใหญ่พิเศษ	สพม.36	419	48.11	26.79	32.61	30.66	36.08	34.85
64	วัดถ้ำปลาวิทยาคม	แม่สาย	เล็ก	สพม.36	7	61.50	20.98	38.00	33.04	40.43	38.79

ภาคผนวก ค ผลการทดสอบทางการศึกษาระดับชาตินิยมขั้นพื้นฐาน (O-NET) ชั้นมัธยมศึกษาปีที่ 6 ปีการศึกษา 2563

สถานศึกษาในจังหวัดเชียงราย จำแนกรายโรงเรียน

แถว	ชื่อโรงเรียน	อำเภอที่ตั้ง	ขนาดโรงเรียน	สังกัด	ผู้เข้าสอบ (คน)	คะแนนเฉลี่ย (รวม)					รวม
						ภาษาไทย	คณิต	วิทย์	ภาษาอังกฤษ	สังคมศึกษา	เฉลี่ย
65	เวียงแก่นวิทยาคม	เวียงแก่น	กลาง	สพม.36	146	39.11	20.21	28.37	21.75	32.92	28.47
66	ดอนศิลาผางามวิทยาคม	เวียงชัย	เล็ก	สพม.36	28	43.45	23.88	30.23	24.96	34.79	31.46
67	เวียงชัยพิทยา	เวียงชัย	เล็ก	พศ.ชร.	7	30.14	14.29	28.86	23.21	29.14	25.13
68	เวียงชัยวิทยาคม	เวียงชัย	เล็ก	สพม.36	7	39.57	27.23	29.54	22.32	36.29	30.99
69	วัดดงชัยพิทยา	เวียงเชียงรุ้ง	เล็ก	พศ.ชร.	8	38.31	16.02	26.63	27.19	31.13	27.86
70	เวียงเชียงรุ้งวิทยาคม	เวียงเชียงรุ้ง	กลาง	สพม.36	50	38.30	22.00	28.69	23.90	32.50	29.08
71	นุชนาถอนุสรณ์	เวียงป่าเป้า	กลาง	สช.ชร.	68	43.38	21.23	29.50	29.03	35.09	31.65
72	แม่เจดีย์วิทยาคม	เวียงป่าเป้า	กลาง	สพม.36	112	50.04	24.05	33.05	30.28	36.48	34.78
73	วัดป่าจิวปริยัติศึกษา	เวียงป่าเป้า	เล็ก	พศ.ชร.	8	38.19	20.70	34.08	21.72	32.75	29.49
74	วัดหนองบัวพิทยา	เวียงป่าเป้า	เล็ก	พศ.ชร.	4	41.13	13.28	27.05	21.88	34.75	27.62
75	เวียงป่าเป้าวิทยาคม	เวียงป่าเป้า	ใหญ่	สพม.36	149	45.09	23.59	32.62	26.08	35.17	32.51



หมายถึง สูงกว่าระดับจังหวัด 3% ขึ้นไป

หมายถึง สูงกว่าระดับจังหวัด แต่ไม่เกิน 3%

หมายถึง ต่ำกว่าระดับจังหวัด แต่ไม่เกิน 3%

หมายถึง ต่ำกว่าระดับจังหวัด 3% ขึ้นไป

คณะผู้จัดทำ

ที่ปรึกษา

- นายวิญญู สันติภาพวิวัฒนา ศึกษาธิการจังหวัดเชียงราย
- นายอภิวัฒน์ กันศรีเวียง รองศึกษาธิการจังหวัดเชียงราย
- ผู้อำนวยการกลุ่มทุกกลุ่ม สำนักงานศึกษาธิการจังหวัดเชียงราย

ผู้รับผิดชอบ

- นายวีรัตน์ สานุมิตร ผู้อำนวยการกลุ่มนิเทศ ติดตามและประเมินผล
- นายประดิษฐ์ เตชพันธ์ ศึกษาานิเทศก์ สำนักงานศึกษาธิการจังหวัดเชียงราย
- นายสะอาด คำตัน ศึกษาานิเทศก์ สำนักงานศึกษาธิการจังหวัดเชียงราย
- นายศิลป์ชัย ชันดาวงศ์ ศึกษาานิเทศก์ สำนักงานศึกษาธิการจังหวัดเชียงราย
- นางธิดา ชันดาวงศ์ ศึกษาานิเทศก์ สำนักงานศึกษาธิการจังหวัดเชียงราย
- นางนรินทร์ ชมชื่น ศึกษาานิเทศก์ สำนักงานศึกษาธิการจังหวัดเชียงราย
- นางดวงจิต จรเอ็กา ศึกษาานิเทศก์ สำนักงานศึกษาธิการจังหวัดเชียงราย
- นางสาวจุฑาธิปดี กุลดี ศึกษาานิเทศก์ สำนักงานศึกษาธิการจังหวัดเชียงราย
- นางสาวนันทนา จันทร์ฝั้น ศึกษาานิเทศก์ สำนักงานศึกษาธิการจังหวัดเชียงราย
- นางวรรุณี แก้วสุข ศึกษาานิเทศก์ สำนักงานศึกษาธิการจังหวัดเชียงราย
- นายอนุรักษ์ พรหมเลข ศึกษาานิเทศก์ สำนักงานศึกษาธิการจังหวัดเชียงราย
- นางเสารวลักษณ์ นันชัยบัว ศึกษาานิเทศก์ สำนักงานศึกษาธิการจังหวัดเชียงราย
- นางกุลจิรา บัวฝั้น ศึกษาานิเทศก์ สำนักงานศึกษาธิการจังหวัดเชียงราย
- นางสาวสะตีม คำมา ศึกษาานิเทศก์ สำนักงานศึกษาธิการจังหวัดเชียงราย
- นางสาวพรรณนาพัชร ฐากุลศิริโชติ ศึกษาานิเทศก์ สำนักงานศึกษาธิการจังหวัดเชียงราย
- นายเกษมสรรค์ บุญไสยเขต ศึกษาานิเทศก์ สำนักงานศึกษาธิการจังหวัดเชียงราย

ผู้จัดทำรายงาน

- นายวีรัตน์ สานุมิตร ผู้อำนวยการกลุ่มนิเทศ ติดตามและประเมินผล
- นางสาวนันทนา จันทร์ฝั้น ศึกษาานิเทศก์ สำนักงานศึกษาธิการจังหวัดเชียงราย

ผู้จัดทำรายงาน

- นายอนุรักษ์ พรหมเลข ศึกษาานิเทศก์ สำนักงานศึกษาธิการจังหวัดเชียงราย
- นางสาวนันทนา จันทร์ฝั้น ศึกษาานิเทศก์ สำนักงานศึกษาธิการจังหวัดเชียงราย



กลุ่มนิเทศ ติดตามและประเมินผล
สำนักงานศึกษารีกการจังหวัดเชียงราย

